PDA®

PERRY DOMOTIC ASSISTANT

DIVISIONE DOMOTICA DELLA PERRY ELECTRIC

Building Automation
Contabilizzazione
Monitoraggio
Telegestione

LISTINO 2026

SISTEMI BUILDING AUTOMATION C.DOM

	CODICE	DESCRIZIONE	PREZZO Cad.
N	1PE2CDOM11A 1PE2CDOM11B	Unità domotica da parete con display dotata di Wi-Fi, 868 MHz e uscita a relé Disponibile in colore nero (A) o bianco (B)	620,00 €
N	1PE2CDOM12A 1PE2CDOM12B	Unità domotica da parete con display dotata di Wi-Fi, 868 MHz e uscita BUS 485 Disponibile in colore nero (A) o bianco (B)	620,00 €
N	1PE2CDOM14A	Unità domotica da parete con display protetto da password, dotata di Wi-Fi, 868 MHz e uscita BUS 485 per ottimizzazione centrale termica	700,00 €
N	1PE2CDOM16A 1PE2CDOM16B	Unità domotica da parete con display dotata di Wi-Fi, 868 MHz e uscita BUS 485 per ottimizzazione centrale termica - Disponibile in colore nero (A) o bianco (B), base di alimentazione da acquistare separatamente	700,00 €
	1PRBP05AI	Base CDOM16A nero con alimentatore integrato	65,00 €
	1PRBP05BI	Base CDOM16B bianco con alimentatore integrato	65,00 €
	1PRBP06AE	Base CDOM16A nero con alimentatore esterno	65,00 €
	1PRBP06BE	Base CDOM16B bianco con alimentatore esterno	65,00 €
	1PE2TETX05	Termostato di zona wireless	110,00 €
	1PE2RXTEUM01	Termoigrometro wireless	120,00 €
N	1PE2TEUM01B	Termostato umidostato wireless + uscita a relè - Bianco	140,00 €
N	1PE2TEUM01A	Termostato umidostato wireless + uscita a relè - Nero	140,00 €
N	1PE2TEUMAQ01B	Termostato umidostato con sensore qualità dell'aria wireless - Bianco	180,00 €
N	1PE2TEUMAQ01A	Termostato umidostato con sensore qualità dell'aria wireless - Nero	180,00 €
	1PABTTETX01	Base da tavolo bianca per termostato umidostato	20,00 €
	1PE2STX01	Sonda di temperatura ambiente wireless da parete	90,00 €
	1PE2STX02	Sonda di temperatura RF esterna per C.DOM	100,00 €
	1PRPMS01	Pile alcaline tipo AAA	1,20 €
	1PRWW00842	Ricambio batteria al Litio 3V per sonda esterna STX02	15,00 €
	1PASTE02	Sonda di temperatura filare per C.DOM	18,00 €
	1PE2MOT1	Modulo OpenTherm per caldaietta singola con protocollo OpenTherm versione 2.2	150,00 €
	1PE2VTRX04	Valvola elettronica RF	117,00 €
	1PE2VTRX05	Valvola elettronica RF con sensore di temperatura integrato	117,00 €
	1PRPSA01	Pile Alcaline tipo AA	1,50 €
	1PRPSR01	Pile ricaricabili tipo AA Ni-Mh (conf.4 pz)	22,00 €
	1PRPMT02	Pile Alcaline tipo C per VTRX04	2,80 €
	1PAASVT01	Adattatore angolare per valvole elettroniche VTRX	23,00 €
	1PAVTNN001	Adattatore valvole Caleffi per valvole elettroniche VTRX	5,00 €
	1PA9702047	Adattatore valvole DANFOSS per valvole elettroniche VTRX	28,00 €
	1PACB001	Carica batterie per pile ricaricabili 1PRPSR01	80,00 €
	1PE2STX03A	Sonda di temperatura ambiente da incasso wireless - Nera	85,00 €
	1PE2STX03B	Sonda di temperatura ambiente da incasso wireless - Bianca	85,00 €
N	1PE2TEUM03A	Termostato e umidostato con LCD touch screen da incasso - Nero	155,00 €
N	1PE2TEUM03B	Termostato e umidostato con LCD touch screen da incasso - Bianco	155,00 €
N	1PE2TEUMAQ03A	Termostato, umidostato e misuratore qualità dell'aria con LCD touch screen da incasso - Nero	190,00 €
N	1PE2TEUMAQ03B	Termostato, umidostato e misuratore qualità dell'aria con LCD touch screen da incasso - Bianco	190,00 €
	1PAK001NAB	Kit di compatibilità prodotti ad 1 modulo con BTicino Now antracite e bianca	9,50 €
	1PAK001NS	Kit di compatibilità prodotti ad 1 modulo con BTicino Now sabbia	9,50 €
	1PAFRM030L	Frontalino di finitura antracite per BTicino Living, Livinglight antracite, Livinglight Air antracite	6,50 €
	1PAFRM030LH	Frontalino di finitura bianco per BTicino Livinglight bianca, Livinglight Air bianca	6,50 €
	1PAFRM030LHT	Frontalino di finitura silver opaco per BTicino Livinglight tech Livinglight Air tech	12,80 €
	1PAFRM030M	Frontalino di finitura bianco per BTicino Matix	6,50 €
	1PAFRM030LB	Frontalino di finitura bianco lucido per BTicino Axolute tasti bianchi	32,00 €
	1PAFRM030LA	Frontalino di finitura antracite lucido per BTicino Axolute tasti scuri	32,00 €
	1PAFRM030LT	Frontalino di finitura silver lucido per BTicino Axolute tasti chiari	32,00 €
	1PAFRM030EB	Frontalino di finitura bianco lucido per Vimar Eikon bianca, Eikon EVO bianca	6,50 €
	1PAFRM030EA	Frontalino di finitura antracite opaco per Vimar Eikon grigia, Eikon EVO grigia	6,50 €
	1PAFRM030EN	Frontalino di finitura silver opaco per Vimar Eikon next, Eikon EVO next	12,80 €
	1PAFRM030P	Frontalino di finitura bianco lucido per Vimar Plana	6,50 €
	1PAFRM030PS	Frontalino di finitura silver lucido per Vimar Plana silver	12,80 €
	1PAFRM030AN	Frontalino di finitura nero opaco per Vimar Arkè nera	6,50 €
	1PAFRM030CB	Frontalino di finitura bianco lucido per Gewiss Chorus bianco	6,50 €
	1PAFRM030CN	Frontalino di finitura antracite per Gewiss Chorus nero	6,50 €
	1PAFRM030CT	Frontalino di finitura silver lucido per Gewiss Chorus titanio	12,80 €
	1PAFRM030AM	Frontalino di finitura per Vimar Arkè Metal	12,80 €
N	1PE2RTX01FC	Ricetrasmettitore radio per fancoil 3 velocità e 0-10V - 230V	190,00 €
N	1PASRTX01FC	Sonda esterna per RTX01FC	45,00 €
	1PE2RTX01DO	Ricetrasmettitore radio 1 canale 230V	155,00 €
N	1PE2RTX01M	Ricetrasmettitore radio 1 canale Multifunzione con 1 ingresso	155,00 €
	1PE2RTX02DO	Ricetrasmettitore radio 2 canali 230V	185,00 €
	1PE2RTX0801DO	Ricetrasmettitore radio 8 canali 230V	180,00 €

SISTEMI BUILDING AUTOMATION C.DOM

CODICE	DESCRIZIONE	PREZZO Cad.
N 1PE2RTX01CF	Ricetrasmettitore radio 868MHz per contatto finestra	95,00 €
1PE2BC0400	Barra di comando 4 zone	240,00 €
1PE2BC0800	Barra di comando 8 zone	265,00 €
1PE2BMS01	BMS per sistemi CDOM04/CDOM06 - fino a 250 zone	1.900,00 €
N 1PE2BMS02	BMS per sistemi CDOM04/CDOM06 - fino a 50 zone	950,00 €

SISTEMI BUILDING AUTOMATION C.DOM
Ricambi

CODICE	DESCRIZIONE	PREZZO Cad.
1PE2CDOM01	Unità domotica da parete con display dotata di Wi-Fi, 868 MHz e uscita a relé	620,00 €
1PE2CDOM02	Unità domotica da parete con display dotata di Wi-Fi, 868 MHz e uscita BUS 485	620,00 €
1PE2CDOM03	Unità domotica da tavolo con display dotata di Wi-Fi, 868 MHz	620,00 €
1PE2CDOM04	Unità domotica da parete con display protetto da password, dotata di Wi-Fi, 868 MHz e uscita BUS 485 per ottimizzazione centrale termica	700,00 €
1PE2CDOM06	Unità domotica da parete con display dotata di Wi-Fi, 868 MHz e uscita BUS 485 per ottimizzazione centrale termica	765,00 €
1PRAL05I	Alimentatore esterno per CDOM	25,00 €
1PABT050A	Base da tavolo per C.DOM colore nero	60,00 €
1PABT050B	Base da tavolo per C.DOM / CR051WIFI colore bianco	60,00 €
1PRBP01A	Ricambio basetta per CDOM01 e CDOM11A nero con alimentatore integrato	60,00 €
1PRBP01B	Ricambio basetta per CDOM11B bianco con alimentatore integrato	60,00 €
1PRBP02A	Ricambio basetta per CDOM02 e CDOM12A nero con alimentatore integrato	65,00 €
1PRBP02B	Ricambio basetta per CDOM12B bianco con alimentatore integrato	65,00 €
1PRBP04A	Ricambio basetta per C.DOM04, C.DOM06 e C.DOM14A nero (alimentatore esterno 1PRAL05I da acquistare separatamente)	40,00 €
1PRMEC01	Memoria EEPRON per C.DOM (conf. 4 PEZZI)	200,00 €
1PRVTRX002	Ricambio ghiera filettata per VTRX05	9,00 €
1PRVTRX003	Ricambio sportello batterie per VTRX05	4,00 €

CRONOTERMOSTATI MULTIZONA WI-FI

CODICE	DESCRIZIONE	PREZZO Cad.
1PE2CR051WIFI	Cronotermostato multizona WI-Fi da parete con uscita relè	450,00 €
1PE2CR052WIFI	Cronotermostato multizona WI-Fi da parete con uscita Bus 485	450,00 €
1PE2MOT1	Modulo OpenTherm per caldaietta singola con protocollo OpenTherm versione 2.2	150,00 €
1PABT050	Base da tavolo con alimentatore a spina per CR051WIFI	63,00 €
1PRBP01B	Ricambio Basetta per CR051WIFI	49,50 €
1PRBP02B	Ricambio Basetta per CR052WIFI	55,50 €

SISTEMI DI TERMOREGOLAZIONE WIRELESS

CODICE	DESCRIZIONE	PREZZO Cad.
1PECRTX05	Cronotermostato digitale wireless	155,00 €
1PETETX04	Termostato digitale wireless	110,00 €
1PABTCRTX01	Base da tavolo per cronotermostati CRTX05	20,00 €
1PABTTETX01	Base da tavolo per termostato TETX04	20,00 €
1PEVTRX02A	Valvola elettronica wireless	130,00 €
1PERX01PE	Ricevitore radio a 1 canale 230V	150,00 €
1PERX01PS24	Ricevitore radio a 1 canale 24V	156,00 €
1PERX02PE	Ricevitore radio a 2 canali + 1 uscita pompa 230V	177,00 €
1PERX0801PE	Ricevitore radio a 8 canali + 1 uscita pompa 230V	177,00 €
1PRPMT02	Pile alcaline tipo C	2,80 €
1PRVTRX001	Sportello vano pile per VTRX02	6,00 €
1PA9702047	Adattatore per valvole DANFOSS	25,00 €
1PASG02VT	Sigillo antieffrazione per valvole elettroniche 1PE1VTRX02	1,30 €
1PACA03VTF	Collare antisvitamento femmina per valvole elettroniche VTRX02	3,00 €
1PACA03VTM	Collare antisvitamento maschio per valvole elettroniche VTRX02	3,00 €
1PAASVT01	Adattatore angolare per valvole elettroniche VTRX	23,00 €
1PACA01VT	Collare antisvitamento per valvole elettroniche VTRX010 3E	4,50 €

SISTEMI DI TERMOREGOLAZIONE WIRELESS

CODICE	DESCRIZIONE	PREZZO Cad.
1PACA02VT	Collare antisvitamento per valvole elettroniche 1PEVTRX02 con adattatore 1PAASVT01 lato termosifone	4,50 €
1PEBC0401230E	Barra di potenza 4 zone + 1 relè di uscita	247,00 €
1PEBC0801230E	Barra di potenza 8 zone + 1 relè di uscita	280,00 €
1PECCRX01E	Centralina di controllo stato delle zone	155,00 €
1PEMCU03ST	Modulo concentratore utenza a 32 canali per configurazione STANDARD	275,00 €
1PEMCU03EX	Modulo concentratore utenza configurazione EXTRA	325,00 €
1PEMCC02	Modulo concentratore centrale	2.650,00 €
1PRWW00812	Batteria di ricambio per MCU03 e MCU02	48,00 €
1PRBPMCU01	Batteria di ricambio per MCU01	48,00 €
1PRBPMCU03EX	Basetta MCU03EX con morsettiera	22,00 €
1PRCEB02	Computer embedded per MCC02	1.600,00 €
1PEMIC04	Modulo interfaccia I/O caldaia 4 canali	110,00 €
1PEALIMI01	Alimentatore moduli di interfaccia	65,00 €
1PEMGSM01	Modem GSM/GPRS con antenna per installazione su postazione di supervisione remota	540,00 €
1PACPA01	Cavo prolunga 2m per antenna modem MGSM01	55,00 €
1PECPA02	Antenna direttiva modem con cavo L = 10 m	120,00 €
1PRRTR01	Modulo transceiver per MCC	160,00 €
1PRAS433	Antenna esterna per transceiver MCC completa di cavo (L=2m) e staffe	55,00 €
1PRALCEB02	Modulo alimentatore per MCC02	175,00 €
1PEWD001	Modulo sentinella per MCC	120,00 €
1PESTE01TX	Sonda radio di temperatura esterna	190,00 €
1PESTM01TX	Sonda radio temperatura acqua mandata/ritorno	230,00 €
1PEPGRMCU03	Modulo programmatore per MCU02/03	220,00 €
1PESSMCU02	Modulo di configurazione per MCU02/03 con analizzatore interferenze	210,00 €
1PRPSA01	Pile alcaline tipo AA	1,50 €
1PRPMS01	Pile alcaline tipo AAA	1,20 €
1PRPL03	Batteria di ricambio per STE01TX e STM01TX	49,00 €

SISTEMI PER LA CONTABILIZZAZIONE INDIRETTA
Ripartitori di calore

CODICE	DESCRIZIONE	PREZZO Cad.
1SE100301	Giusto-100N2, ripartitore elettronico dei costi di riscaldamento - conf.10 pz.	70,00 €
1SE100302	Giusto-100NE2, ripartitore elettronico dei costi di riscaldamento con sonda remota (con kit di fissaggio)	115,00 €
1SE100101	Giusto-100R, ripartitore elettronico dei costi di riscaldamento - conf.10 pz.	72,00 €
1SE100911	Grado-200R, registratore di temperature ambiente per interno (con kit di fissaggio)	77,00 €
1SE100801	Chiavetta WSL per comunicazione tra PC e ripartitori attraverso software Equo	550,00 €
1SE100802	Chiave WSL per comunicazione tra PC e ripartitori attraverso software Equo	600,00 €
1SE100809	Ricambio antenna per chiave WSL 1SE100802	47,00 €
2SE007KTS	Kit staffaggio standard per ripartitore 1SE100301: 1 piastra in zama standard, 2 ancore trapezoidali, 2 viti TC M4x40	3,00 €
2SE001KTS	Kit staffaggio standard per ripartitore 1SE100101: 1 sigillo antimanomissione, 1 piastra alluminio standard, 2 ancore trapezoidali, 2 viti TC M4x40	3,00 €
2SE002KTS	Kit staffaggio per utilizzo bicomponente su Giusto-100R/N2 composto da: 1 piastra alluminio standard con 2 prigionieri M3x10 - conf. 10 pz. Da ordinare separatamente: 2 dadi esagonali M3, 1 sigillo antimanomissione / solo per GIUSTO-100N2 1 piastra in zama standard 2SE100304	38,00 €
2SE003KTS	Kit staffaggio per utilizzo bicomponente su Giusto-100R/N2 composto da: 1 piastra alluminio ampia 55 con 2 prigionieri M3x10 - conf. 10 pz. Da ordinare separatamente: 2 dadi esagonali M3, 1 sigillo antimanomissione / solo per GIUSTO-100N2 1 piastra in zama standard 2SE100304	48,00 €
2SE004KTS	Kit staffaggio per utilizzo bicomponente su Giusto-100RE/NE2 composto da: 1 piastra alluminio standard con 2 prigionieri M3x10 - conf. 10 pz. Da ordinare separatamente: 2 dadi esagonali M3, 1 sigillo antimanomissione	38,00 €
2SE005KTS	Kit staffaggio per utilizzo bicomponente su Giusto-100RE/NE2 composto da: 1 piastra alluminio ampia 55 con 2 prigionieri M3x10 - conf. 10 pz. Da ordinare separatamente: 2 dadi esagonali M3, 1 sigillo antimanomissione	48,00 €
2SE008KTS	Kit U-Bolt composto da: 1 cavallotto ad U, 4 dadi M3 e corpo centrale in alluminio	6,50 €

SISTEMI PER LA CONTABILIZZAZIONE INDIRETTA
Ripartitori di calore

CODICE	DESCRIZIONE	PREZZO Cad.
2SE009KTS	Kit fascetta metallica composto da: fascia metallica a nastro 1 metro, 4 testine in acciaio con vite, 4 rondelle, 4 sigilli antimanomissione gialli, 4 dadi M4 e 4 prigionieri M3x10	14,00 €
2SE100202	Sigillo antimanomissione per GIUSTO-100N2 - conf.50 pz.	12,00 €
2SE100201	Sigillo antimanomissione per GIUSTO-100R - conf.50 pz.	12,00 €
2SE100304	Piastra in zama Standard per GIUSTO-100N2 - conf.10 pz.	25,00 €
2SE100301	Piastra alluminio Standard per GIUSTO-100R - conf.25 pz.	29,00 €
2SE100302	Piastra alluminio Ampia 55 - conf.10 pz.	40,00 €
2SE100303	Piastra alluminio Ampia 88 - conf.10 pz.	43,00 €
2SE100401	Ancora trapezoidale Standard - conf.50 pz.	61,00 €
2SE100402	Ancora trapezoidale Ampia 50 - conf.20 pz.	67,00 €
2SE100403	Ancora sagomata p.45 - conf.20 pz.	75,00 €
2SE100404	Angolo ad espansione (comprensivo di angoli ad espansione, dadi esagonali M4, viti TC M4x35) conf.20 pz.	49,00 €
2SE100405	Piastra filettata M3 16x6x4 - conf.50 pz.	73,00 €
2SE100407	Piastra filettata M4 30x6x6 - conf.50 pz.	73,00 €
2SE100701	Dado esagonale M3 Flangiato - conf.100 pz.	17,50 €
2SE100601	Vite autofilettante -in ferro zincato TC dim 2,9 x 25mm - conf.100 pz.	11,00 €
2SE100602	Vite autofilettante - in ferro zincato TC dim 3,9 x 25mm - conf.100 pz.	11,00 €
2SE100610	Vite autofilettante - in ferro zincato TC dim 4,2 x 16mm - conf.100 pz.	12,00 €
2SE100603	Vite autofilettante - in ferro zincato TC dim 4,8 x 25mm - conf.100 pz.	12,00 €
2SE100608	Vite autofilettante - in ferro zincato TC dim 5,5 x 25mm - conf.100 pz.	19,00 €
2SE100501	Prigionieri a saldare M3x10 - conf.100 pz.	8,00 €
2SE100502	Prigionieri a saldare M3x20 - conf.100 pz.	10,00 €
2SE100604	Vite TC M3x30 - conf.100 pz.	12,00 €
2SE100606	Vite TC M4x40 - conf.100 pz.	12,00 €
2SE100607	Vite TC M4x60 - conf.100 pz.	20,00 €
2SE100609	Vite TC M4x100 - conf.100 pz.	41,00 €
2SE100800	Bicomponente Pattex 2K Tube Metal	25,00 €
2SE100900	Metro giravolta	30,00 €
1SE100901	Nodo-1000R centralina da pianerottolo per la raccolta via radio dati dei consumi di più appartamenti	450,00 €
1SE100902	Nodo-1000RG concentratore con modem GPRS	990,00 €
1SE100810	Ricambio batteria per NODO-1000R	60,00 €
N 1SE100904	Concentratore Nodo Evo V001 completo di sim	770,00 €
N 1PE2SIM01	Connettività Nodo Evo - 5 anni o 500 MB	200,00 €
N 1SE100812	Ricambio batteria per Nodo Evo	140,00 €

SISTEMI PER IL MONITORAGGIO AMBIENTALE ED ENERGETICO
Contabilizzazione Diretta

CODICE	DESCRIZIONE	PREZZO Cad.
1PE1CDMB06001	Concentratore dati M-BUS da 60 ingressi completo di sw di configurazione e lettura dati 1PE1T90WINCD	410,00 €
1PE1CDMB12001	Concentratore dati M-BUS da 120 ingressi completo di sw di configurazione e lettura dati 1PE1T90WINCD	510,00 €
1PE1CDMB25001	Concentratore dati M-BUS da 250 ingressi completo di sw di configurazione e lettura dati 1PE1T90WINCD	655,00 €
1PE2AL241A	Alimentatore 24V 1A	75,50 €
1PEMGSM01	Modem GSM con antenna per collegamento punto-punto CSD	540,00 €
1PE1CC15R03	Contatore di riscaldamento e raffrescamento DN15 - 1,5 m^3/h, M-BUS radio integrato- MID004 omologato UNI EN 1434	365,00 €
1PE1CC25R03	Contatore di riscaldamento e raffrescamento DN20 - 2,5 m^3/h, M-BUS radio integrato- MID004 omologato UNI EN 1434	375,00 €
1PE1CC15M03	Contatore di riscaldamento e raffrescamento DN15 - 1,5 m^3/h, M-BUS a filo integrato con 3 ingressi ausiliari impulsivi - MID004 omologato UNI EN 1434	370,00 €
1PE1CC25M03	Contatore di riscaldamento e raffrescamento DN20 - 2,5 m^3/h, M-BUS a filo integrato con 3 ingressi ausiliari impulsivi - MID004 omologato UNI EN 1434	380,00 €
1PE1UL1520R01	Misuratore compatto di energia a ultrasuoni versione caldo/freddo DN15 portata 1,5 m^3/h, trasmissione wireless M-BUS, - MID004 omologato UNI EN 1434	450,00 €

SISTEMI PER IL MONITORAGGIO AMBIENTALE ED ENERGETICO
Contabilizzazione Diretta

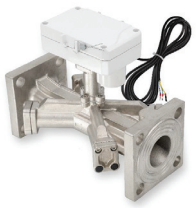

CODICE	DESCRIZIONE	PREZZO Cad.
1PE1UL3525R01	Misuratore compatto di energia a ultrasuoni versione caldo/freddo DN20 portata 3,5 m³/h, trasmissione wireless M-BUS - MID004 omologato UNI EN 1434	510,00 €
1PE1UL6032R01	Misuratore compatto di energia a ultrasuoni versione caldo/freddo DN25 portata 6 m³/h, trasmissione wireless M-BUS, - MID004 omologato UNI EN 1434	855,00 €
1PE1UL10040R01	Misuratore compatto di energia a ultrasuoni versione caldo/freddo DN40 portata 10 m³/h, trasmissione wireless M-BUS- MID004 omologato UNI EN 1434	1.150,00 €
1PE1UL1520MI02	Misuratore compatto di energia a ultrasuoni versione caldo/freddo DN15 - portata 1,5 m³/h, M-BUS a filo integrato con 2 ingressi impulsivi ausiliari - MID004 omologato UNI EN 1434	455,00 €
1PE1UL3525MI02	Misuratore compatto di energia a ultrasuoni versione caldo/freddo DN20 - portata 3,5 m³/h, M-BUS a filo integrato con 2 ingressi impulsivi ausiliari - MID004 omologato UNI EN 1434	515,00 €
1PE1UL6032MI02	Misuratore compatto di energia a ultrasuoni versione caldo/freddo DN25 - portata 6 m³/h, M-BUS a filo integrato con 2 ingressi impulsivi ausiliari - MID004 omologato UNI EN 1434	860,00 €
1PE1UL10040MI02	Misuratore compatto di energia a ultrasuoni versione caldo/freddo DN40 - portata 10 m³/h, M-BUS a filo integrato con 2 ingressi impulsivi ausiliari - MID004 omologato UNI EN 1434	1.155,00 €
1PE1CLC352502	Contatore a getto multiplo DN25 - 3,5 m³/h - lettura diretta con uscita impulsiva T90°C riscaldamento e produzione acqua calda - MID 004 omologato UNI EN 1434	430,00 €
1PE1CLC603202	Contatore a getto multiplo DN32 - 6 m³/h - lettura diretta con uscita impulsiva T90°C riscaldamento e produzione acqua calda - MID 004 omologato UNI EN 1434	430,00 €
1PE1CLC1004002	Contatore a getto multiplo DN40 - 10 m³/h - lettura diretta con uscita impulsiva T90°C riscaldamento e produzione acqua calda - MID 004 omologato UNI EN 1434	670,00 €
1PE1CLC1505002	Contatore a getto multiplo DN50 - 15 m³/h - lettura diretta con uscita impulsiva T90°C riscaldamento e produzione acqua calda - MID 004 omologato UNI EN 1434	910,00 €
1PE1CLC352502S	Contatore a getto multiplo DN25 - 3,5 m³/h - lettura diretta con uscita impulsiva T130°C solare termico - MID 004 omologato UNI EN 1434	520,00 €
1PE1CLC603202S	Contatore a getto multiplo DN32 - 6 m³/h - lettura diretta con uscita impulsiva T130°C solare termico - MID 004 omologato UNI EN 1434	600,00 €
1PE1CLC1004002S	Contatore a getto multiplo DN40 - 10 m³/h - lettura diretta con uscita impulsiva T130°C solare termico - MID 004 omologato UNI EN 1434	810,00 €
1PE1CLC603202FA	Contatore a getto multiplo DN32 - 6 m³/h - lettura diretta con uscita impulsiva Flusso ascendente - T90°C - MID 004 omologato UNI EN 1434	530,00 €
1PE1CLC603202FD	Contatore a getto multiplo DN32 - 6 m³/h - lettura diretta con uscita impulsiva Flusso discendente - T90°C - MID 004 omologato UNI EN 1434	530,00 €
1PE1CLC100402FA	Contatore a getto multiplo DN40 - 10 m³/h - lettura diretta con uscita impulsiva Flusso ascendente - T90°C - MID 004 omologato UNI EN 1434	800,00 €
1PE1CLC100402FD	Contatore a getto multiplo DN40 - 10 m³/h - lettura diretta con uscita impulsiva Flusso discendente - T90°C - MID 004 omologato UNI EN 1434	800,00 €
1PE1CW1505002	Contatore Woltmann - DN50 - 15 m³/h - lettura diretta con uscita impulsiva MID004 omologato UNI EN 1434	850,00 €
1PE1CW2506502	Contatore Woltmann - DN65 - 25 m³/h - lettura diretta con uscita impulsiva MID004 omologato UNI EN 1434	950,00 €
1PE1CW4008002	Contatore Woltmann - DN80 - 40 m³/h - lettura diretta con uscita impulsiva MID004 omologato UNI EN 1434	1.035,00 €
1PE1CW60010002	Contatore Woltmann - DN100 - 60 m³/h - lettura diretta con uscita impulsiva MID004 omologato UNI EN 1434	1.170,00 €
1PE1CW100012502	Contatore Woltmann - DN125 - 100 m³/h - lettura diretta con uscita impulsiva MID004 omologato UNI EN 1434	1.250,00 €
1PE1CW150015002	Contatore Woltmann - DN150 - 150 m³/h - lettura diretta con uscita impulsiva MID004 omologato UNI EN 1434	2.000,00 €
1PE1UL1505003	Contatore volumetrico a ultrasuoni versione caldo/freddo - DN50 - portata 15 m³/h flangiato - Certificazione MID 2004/22/CE (EN 1434)	1.300,00 €
1PE1UL2506503	Contatore volumetrico a ultrasuoni versione caldo/freddo - DN65 - portata 25 m³/h flangiato - Certificazione MID 2004/22/CE (EN 1434)	1.850,00 €
1PE1UL4008003	Contatore volumetrico a ultrasuoni versione caldo/freddo - DN80 - portata 40 m³/h flangiato - Certificazione MID 2004/22/CE (EN 1434)	2.200,00 €
1PE1UL60010003	Contatore volumetrico a ultrasuoni versione caldo/freddo - DN100 - portata 60 m³/h flangiato - Certificazione MID 2004/22/CE (EN 1434)	2.760,00 €
N 1PE1UL100012503	Contatore volumetrico a ultrasuoni versione caldo/freddo - DN125- portata 100 m³/h flangiato - Certificazione MID 2004/22/CE (EN 1434)	3.270,00 €
N 1PE1UL150015003	Contatore volumetrico a ultrasuoni versione caldo/freddo - DN150- portata 150 m³/h flangiato - Certificazione MID 2004/22/CE (EN 1434)	3.810,00 €
N 1PE1UL250020003	Contatore volumetrico a ultrasuoni versione caldo/freddo - DN200- portata 250 m³/h flangiato - Certificazione MID 2004/22/CE (EN 1434)	5.150,00 €

SISTEMI PER IL MONITORAGGIO AMBIENTALE ED ENERGETICO
Contabilizzazione Diretta

	CODICE	DESCRIZIONE	PREZZO Cad.
N	1PE1CEC02WK10	Contabilizzatore elettronico di calore con uscita M-Bus radio integrata Input: 1 impulso = 10 L - Output: 1 impulso = 10 KWh - certificato UNI EN 1434	380,00 €
N	1PE1CEC02WK100	Contabilizzatore elettronico di calore con uscita M-Bus radio integrata Input: 1 impulso = 100 L - Output: 1 impulso = 100 KWh - certificato UNI EN 1434	380,00 €
N	1PE1CEC02WK1000	Contabilizzatore elettronico di calore con uscita M-Bus radio integrata Input: 1 impulso = 1000 L - Output: 1 impulso = 1000 KWh - certificato UNI EN 1434	380,00 €
	1PE1CEC02MK10	Contabilizzatore elettronico di calore con uscita M-BUS a filo integrato i - Input: 1 impulso = 10 L - Output: 1 impulso = 10 KWh - certificato UNI EN 1434	385,00 €
	1PE1CEC02MK100	Contabilizzatore elettronico di calore con uscita M-BUS a filo integrato - Input: 1 impulso = 100 L - Output: 1 impulso = 100 KWh - certificato UNI EN 1434	385,00 €
N	1PE1CEC03MK10	Contabilizzatore elettronico di calore con uscita Modbus integrata - Input: 1 impulso = 10 L - Output: 1 impulso = 10 KWh - certificato UNI EN 1434	515,00 €
N	1PE1CEC03MK100	Contabilizzatore elettronico di calore con uscita Modbus integrata - Input: 1 impulso = 100 L - Output: 1 impulso = 100 KWh - certificato UNI EN 1434	515,00 €
	1PE1AL230VCEC02	Alimentatore 230V-50Hz per contabilizzatori CEC	320,00 €
	1PE1ST25PT500	Coppia di sonde temperatura per contabilizzatore elettronico di calore Ø 5 mm x 45 mm - lunghezza cavo 3 m - PT500 - certificato MID 004	80,00 €
	1PE1STPT500	Coppia di sonde temperatura per contabilizzatore elettronico di calore Ø 6 mm x 45 mm - lunghezza cavo 3 m - PT500 - certificato MID 004	93,00 €
	1PE1STPT50010M	Coppia di sonde temperatura per contabilizzatore elettronico di calore Ø 6 mm x 45 mm - lunghezza cavo 10m - PT500 - certificato MID 004	178,00 €
	1PE1131205002	Set raccordi DN20 ¾" x ½" per contatori di calore ***CC15 / ***UL1520	10,00 €
	1PE1131207002	Set raccordi DN25 1" x ¾" per contatori di calore ***CC25 / ***UL3525	13,70 €
	1PE1131210002	Set raccordi DN32 1" ¼ x 1" per contatori di calore ***UL6032	21,00 €
	1PE1131215002	Set raccordi DN50 2" x 1½" per contatori di calore ***UL10040	53,00 €
	1PE1195605008	Valvola a sfera m/f ½" a passaggio totale con maniglia a farfalla	9,50 €
	1PE1195607008	Valvola a sfera m/f ¾" a passaggio totale con maniglia a farfalla	15,00 €
	1PE1195610008	Valvola a sfera m/f 1" a passaggio totale con maniglia a farfalla	22,00 €
	1PE1195405005	Valvola a sfera f/f ½" a passaggio totale con maniglia a farfalla	9,50 €
	1PE1195407005	Valvola a sfera f/f ¾" a passaggio totale con maniglia a farfalla	15,00 €
	1PE1195410008	Valvola a sfera f/f 1" a passaggio totale con maniglia a farfalla	22,00 €
	1PE1192405001	Filtro raccoglitore impurità ½" a cartuccia	12,00 €
	1PE1192407001	Filtro raccoglitore impurità ¾" a cartuccia	19,00 €
	1PE1192410001	Filtro raccoglitore impurità 1" a cartuccia	35,00 €
	1PE1195405711	Valvola a sfera filettata ½" con pozzetto porta sonda	18,00 €
	1PE1195407711	Valvola a sfera filettata ¾" con pozzetto porta sonda	20,50 €
	1PE1195409711	Valvola a sfera filettata 1" con pozzetto porta sonda	35,00 €
	1PE1PTEE15	Raccordo TEE montaggio bagnato DN15 - ½"	12,00 €
	1PE1PTEE20	Raccordo TEE montaggio bagnato DN20 - ¾"	14,00 €
	1PE1PTEE25	Raccordo TEE montaggio bagnato DN25 - sonde Ø 5 mm	39,00 €
	1PE1PPST3265	Coppia pozzetti porta sonda montaggio asciutto DN32 - 65 / sonde Ø 6 mm	63,00 €
	1PE1PPST80125	Coppia pozzetti porta sonda montaggio asciutto DN80 - 125 / sonde Ø 6 mm	70,00 €
	1PE1PPST150200	Coppia pozzetti porta sonda montaggio asciutto DN150 - 200 / sonde Ø 6 mm	105,00 €
	1PE1131212002	Set raccordi DN40 - 1 ½" x 1 ¼" (Ø tubo)	28,50 €
	1PE1131215002	Set raccordi DN50 - 2" x 1 ½" (Ø tubo)	53,00 €
	1PE1131220002	Set raccordi DN65 - 2" 3/8 x 2" (Ø tubo)	125,00 €
	1PE1CACS2503	Contatore acqua calda sanitaria - DN15 - 2,5 m^3/h - L 80 mm lettura diretta con predisposizione M-BUS con raccordi - MID001 omologato UNI EN 14154	41,90 €
	1PE1CACS2502	Contatore acqua calda sanitaria - DN15 - 2,5 m^3/h - L 110 mm lettura diretta con predisposizione M-BUS con raccordi - MID001 omologato UNI EN 14154	41,90 €
	1PE1CACS4002	Contatore acqua calda sanitaria - DN20 - 4,0 m^3/h - L 130 mm lettura diretta con predisposizione M-BUS con raccordi - MID001 omologato UNI EN 14154	53,00 €
	1PE1CAFS2503	Contatore acqua fredda sanitaria - DN15 - 2,5 m^3/h - L 80 mm lettura diretta con predisposizione M-BUS con raccordi - MID001 omologato UNI EN 14154	41,90 €

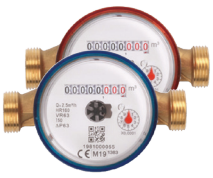

SISTEMI PER IL MONITORAGGIO AMBIENTALE ED ENERGETICO
Contabilizzazione Diretta

CODICE	DESCRIZIONE	PREZZO Cad.
1PE1CAFS2502	Contatore acqua fredda sanitaria - DN15 - 2,5 m³/h - L 110 mm lettura diretta con predisposizione M-BUS con raccordi - MID001 omologato UNI EN 14154	**41,90 €**
1PE1CAFS4002	Contatore acqua fredda sanitaria - DN20 - 4,0 m³/h - L 130 mm lettura diretta con predisposizione M-BUS con raccordi - MID001 omologato UNI EN 14154	**53,00 €**
1PE1CACS25E03	Contatore acqua calda sanitaria - DN15 - 2,5 m³/h - L 80 mm lettura diretta uscita impulsiva con raccordi - 1 impulso = 10 l - MID001 omologato UNI EN 14154	**50,20 €**
1PE1CACS25E02	Contatore acqua calda sanitaria - DN15 - 2,5 m³/h - L 110 mm lettura diretta uscita impulsiva con raccordi - 1 impulso = 10 l - MID001 omologato UNI EN 14154	**50,20 €**
1PE1CACS40E02	Contatore acqua calda sanitaria - DN20 - 4 m³/h - L 130 mmlettura diretta uscita impulsiva con raccordi - 1 impulso = 10 l - MID001 omologato UNI EN 14154	**61,00 €**
1PE1CAFS25E03	Contatore acqua fredda sanitaria - DN15 - 2,5 m³/h -L 80 mm lettura diretta uscita impulsiva - 1 impulso = 10 l - con raccordi - MID001 omologato UNI EN 14154	**50,20 €**
1PE1CAFS25E02	Contatore acqua fredda sanitaria - DN15 - 2,5 m³/h - L 110 mm lettura diretta uscita impulsiva - 1 impulso = 10 l - con raccordi - MID001 omologato UNI EN 14154	**50,20 €**
1PE1CAFS40E02	Contatore acqua fre dda sanitaria - DN20 - 4 m³/h - L 130 mm lettura diretta uscita impulsiva 1 impulso = 10 l - con raccordi - MID001 omologato UNI EN 14154	**61,00 €**
1PE1CACS15P	Contatore acqua calda sanitaria - DN15 1,5 m³/h - lettura diretta con predisposizione M-BUS e uscita impulsiva - raccordi 40 mm ½" - Omologato CEE	**220,00 €**
1PE1CAFS15P	Contatore acqua fredda sanitaria - DN15 1,5 m³/h - lettura diretta con predisposizione M-BUS e uscita impulsiva - raccordi 40 mm ½" - Omologato CEE	**220,00 €**
1PE1062A	Raccordo da 80 mm ½"	**61,00 €**
1PE1070A	Raccordo da 40 mm ¾"	**19,00 €**
1PE1MBR03	Modulo trasmettitore M-BUS radio per contatori acqua sanitaria	**80,00 €**
1PE1MBF02	Modulo trasmettitore M-BUS a filo per contatori acqua sanitaria	**86,00 €**
1PE1MI15P	Modulo trasmettitore di impulsi per contatori a imbocchi concentrici 1 impulso = 10 l	**115,00 €**
1PE1VNR15	Cartuccia valvola di non ritorno DN15	**13,00 €**
1PE1VNR20	Cartuccia valvola di non ritorno DN20	**19,50 €**
1PE1MBUS01	Testina ottica di parametrizzazione completa di software di configurazione per misuratori di energia compatti M-BUS radio	**425,00 €**
1PE1MBUS02	Testina ottica di parametrizzazione completa di software di configurazione per modulo radio 1PE1MBR03	**425,00 €**
1PE1CAFS2563	Contatore acqua fredda DN 25 Q3=6,5 mc/h	**198,00 €**
1PE1CAFS32100	Contatore acqua fredda DN 32 Q3=10 mc/h	**242,00 €**
1PE1CAFS40160	Contatore acqua fredda DN 40 Q3=16 mc/h	**425,00 €**
1PE1CAFS50250	Contatore acqua fredda DN 50 Q3=25 mc/h	**535,00 €**
1PE1CAFS50400	Contatore acqua fredda Flangiato DN50 Q3=40 mc/h	**520,00 €**
1PE1CAFS65630	Contatore acqua fredda DN65 Q3=63 mc/h	**560,00 €**
1PE1CAFS801000	Contatore acqua fredda DN80 Q3=100 mc/h	**580,00 €**
1PE1CAFS1001600	Contatore acqua fredda DN100 Q3=160 mc/h	**670,00 €**
1PE1MUI01	Modulo uscita impulsiva per contatori AF DN 25-50	**26,00 €**
1PE1MUI02	Modulo uscita impulsiva per contatori AF DN 65-100	**45,00 €**

SISTEMI PER IL MONITORAGGIO AMBIENTALE ED ENERGETICO
Contabilizzazione Diretta

CODICE	DESCRIZIONE	PREZZO Cad.
N **1SE100904**	Concentratore Nodo Evo V001 completo di sim	**770,00 €**
N **1PE2SIM01**	Connettività Nodo Evo - 5 anni o 500 MB	**200,00 €**
N **1SE100812**	Ricambio batteria per Nodo Evo	**140,00 €**

SISTEMI PER IL MONITORAGGIO AMBIENTALE ED ENERGETICO
Cassette di contabilizzazione

CODICE	DESCRIZIONE	PREZZO Cad.
1PE1CI470D	Cassetta da incasso predisposta per moduli di contabilizzazione	255,00 €
1PE1482D15	Modulo destro/sinistro con elettrovalvola 2 vie e valvola bilanciamento 1,5/2,5 Qn	690,00 €
1PE1482D25	Modulo destro/sinistro con elettrovalvola 2 vie e valvola bilanciamento 2,5/2,5 Qn	720,00 €
1PE1483D15	Modulo destro/sinistro con by-pass e valvola bilanciamento 1,5/2,5 Qn	770,00 €
1PE1483D25	Modulo destro/sinistro con by-pass e valvola bilanciamento 2,5/2,5 Qn	790,00 €
1PE1484D15	Modulo destro/sinistro con elettrovalvola 2 vie 24 V e valvola bilanciamento 1,5/2,5 Qn	690,00 €
1PE1484D25	Modulo destro/sinistro con elettrovalvola 2 vie 24v e valvola bilanciamento 2,5/2,5 Qn	720,00 €
1PE1485D15	Modulo destro/sinistro con by-pass 24 v e valvola bilanciamento 1,5/2,5 Qn	770,00 €
1PE1485D25	Modulo destro/sinistro con by-pass 24v e valvola bilanciamento 2,5/2,5 Qn	790,00 €
1PE1CV470	Linea riscaldamento con by-pass e bilanciamento 1,5/2,5 Qn	630,00 €
1PE1CV470F	Linea riscaldamento con by-pass e bilanciamento 2,5/2,5 Qn	650,00 €
1PE1CV471	Linea riscaldamento con valvola a 2 vie e bilanciamento 1,5/2,5 Qn	590,00 €
1PE1CV471F	Linea riscaldamento con valvola a 2 vie e bilanciamento 2,5/2,5 Qn	605,00 €
1PE1PC470	Linea aggiuntiva per acqua di falda	105,00 €
1PE121502	Servocomando per valvola a 2/3 vie 230V c.a	150,00 €
1PE1PTLR01D	Guscio coibentazione termica	110,00 €

SISTEMI PER IL MONITORAGGIO AMBIENTALE ED ENERGETICO
Contabilizzazione elettrica

CODICE	DESCRIZIONE	PREZZO Cad.
1SDSD06CEM1MID	Contatore di energia elettrica attiva monofase con display digitale - 1 DIN certificato MID	85,80 €
1SDSD05CEM2MID	Contatore di energia elettrica attiva monofase con display digitale - 2 DIN certificato MID	89,20 €
1SDSD10CET4MID	Contatore di energia trifase 4 DIN - MID	194,60 €
1SDSD10CET4MB	Contatore di energia trifase 4 DIN - MID con uscita ModBus	245,00 €

HVAC
Periferiche

CODICE	DESCRIZIONE	PREZZO Cad.
1PE2TMINI	Regolatore telecontrollabile completo di modem 4G - 12Vcc	545,00 €
N 1PE2TMINIKIT1	KIT T-Mini esecuzione in quadro cablato con schemi e certificazione	1.550,00 €
1PE2TAX3SU	Regolatore telecontrollabile espandibile con USB, RS485 - 12Vcc	755,00 €
1PE2TAX3SUD	Regolatore telecontrollabile espandibile con USB, RS485 e Display - 12Vcc	975,00 €
1PE2ME3	Modulo di espansione per regolatore TAX3xxx - 12Vcc	530,00 €
1PE2ME3U	Modulo di espansione per periferiche TAX3xxx con USB - 12Vcc	685,00 €
N 1PE2TAXKIT1	Kit TAX comprensivo di Modem - esecuzione in quadro cablato con schemi e certificazioni	2.680,00 €
N 1PE2TAXKIT2	Kit TAX comprensivo di AM02 e Modem - esecuzione in quadro cablato con schemi e certificazioni	2.940,00 €

HVAC
Connettività e accessori

CODICE	DESCRIZIONE	PREZZO Cad.
1PE2MGSM05	Modem GPRS/4G con antenna magnetica 5m - 12Vcc	418,00 €
N 1PE2ETH01	Modulo Ethernet per connettività su reti LAN RJ45 con cavo 1m - 12Vcc	418,00 €
N 1PE2RJ100	Cavo LAN RJ45 UTP cat.6 100 cm	10,00 €
N 1PE2RJ300	Cavo LAN RJ45 UTP cat.6 300 cm	20,00 €
N 1PE2SHRJ01	Switch HUB da barra DIN RJ45	120,00 €
N 1PE2RRJWF01	Router SIM 4G con RJ45 e WiFi	460,00 €
1PE2AGSM5	Antenna per modem con cavo 5 metri da interno	79,50 €

HVAC
Connettività e accessori

CODICE	DESCRIZIONE	PREZZO Cad.
1PE2AGSM10	Antenna per modem con cavo 10 metri da esterno	92,80 €
1PE2AGSM10/G	Antenna per modem con cavo 10 metri ad alto guadagno da esterno	177,50 €
1PE2AGSM10/GS	Accessorio staffa di montaggio a palo per antenna 1PE2AGSM10/G	30,00 €
1PE2PCGSM	Cavo RS232 per connessione da PC a Modem 1PE2MGSM01	33,50 €
1PE2CONV	Cavo convertitore USB type A / RS232 DB9 per PC	141,50 €
1PE2PCTAX3	Cavo mini USB type B per collegamento 1PE2TAX3xx PC	23,00 €
1PEMGSM01	Modem GSM con antenna per collegamento punto-punto CSD alim. Inlcuso	540,00 €
1PE2MGSM04	Modem GSM/GPRS/3G per aggiornamento WEB su periferiche esistenti - 12Vcc	487,00 €
1PE2MTE02	Gateway ModBus per caldaie Opentherm alim. 5Vcc incluso	280,00 €
N 1PE2PCPAN01	PC da pannello fronte quadro con windows e staffe di montaggio	4.080,00 €
N 1PE2QPRVENT	Sistema di ventilatore per raffreddamento quadro elettrico in resina	122,50 €

HVAC Alimentatori e trasformatori

CODICE	DESCRIZIONE	PREZZO Cad.
1PE2AL121A	Alimentatore 12V 15W regolabile in tensione continua aggancio guida DIN	71,00 €
1PE2AL122A	Alimentatore 12V 30W regolabile in tensione continua aggancio guida DIN	71,00 €
1PE2AL124A	Alimentatore 12V 54W regolabile in tensione continua aggancio guida DIN	87,50 €
1PE2AL241A	Alimentatore 24V 36W regolabile in tensione continua aggancio guida DIN	75,50 €
1PE2AL242A	Alimentatore 24V 60W regolabile in tensione continua aggancio guida DIN	81,60 €
1PE2AL052A	Alimentatore 5V 12W regolabile in tensione continua aggancio guida DIN	70,30 €
1PE2AL056A	Alimentatore 5V 32,5W regolabile in tensione continua aggancio guida DIN	87,20 €
1PE2TR024DDV	Trasformatore 24VA per servizio continuo 12-12-24V ca	57,60 €
1PE2TR040DDV	Trasformatore 40VA per servizio continuo 12-12-24V ca	87,20 €
1PE2TR063DDV	Trasformatore 63VA per servizio continuo 12-12-24V ca	118,00 €

HVAC
Interfacce e ricambi

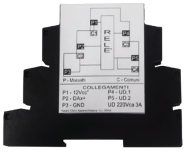

CODICE	DESCRIZIONE	PREZZO Cad.
1PE2AM02	Commutazione Automatico/Manuale e convertitore uscite 0-10Vcc in relè - 2 Contatti - 12Vcc	121,30 €
1PE2AM04	Commutazione Automatico/Manuale e convertitore uscite 0-10Vcc in relè - 4 Contatti - 12Vcc	230,50 €
1PE2AM010	Commutatore Automatico/Manuale per una uscita 0-10Vcc - 12Vcc	152,00 €
1PE2AIOIA10VSC	Adattatore da segnale 0-10 Vcc ad un ingresso sonda	77,50 €
1PE2AIOIA420SC	Adattatore da segnale 4-20 mA ad un ingresso sonda	77,50 €
1PE2AIOIASNDDA	Adattatore da sonda resistiva ad un ingresso 0-10 Vcc	97,90 €
1PE2AIOID24VDA	Adattatore da segnale ON/OFF 24 Vca ad un ingresso 0-10 Vcc	81,60 €
1PE2AIOID24VSR	Adattatore da segnale ON/OFF 24 Vca ad un ingresso sonda	79,00 €
1PE2AIOIDCNP12	Adattatore da contatto pulito ON/OFF ad ingresso digitale 12-24 Vcc	81,60 €
1PE2AIOIDCNPDA	Adattatore da contatto pulito ON/OFF ad ingresso 0-10 Vcc	81,60 €
1PE2AIOIDCNPSR	Adattatore da contatto pulito ON/OFF ad ingresso sonda	81,60 €
1PE2AIOIOFLRNA	Filtro di linea I/O	81,60 €
1PE2AIOUDRLYUA	Convertitore da uscita 0-10 Vcc in uscita relè contatto pulito	81,60 €
1PE2OPTO485	Optoisolatore per reti di comunicazione RS485 - 12Vcc	179,00 €
1PE2RS232485	Convertitore optoisolato RS232/485 per regolatori 1PE2TAX3xx SLAVE - 12Vcc	185,00 €
1PE2OPTOARGO	Optoisolatore per reti di comunicazione ARGO - 12Vcc	178,00 €
1PE1CDMB00201	Convertitore M-BUS / ModBus da 2 contabilizzatori - 24Vcc	479,50 €
1PE1CDMB00801	Convertitore M-BUS / ModBus da 8 contabilizzatori - 24Vcc	837,00 €
1PE1CDMB02401	Convertitore M-BUS / ModBus da 24 contabilizzatori - 24Vcc	1.295,00 €
1PE1CDMB04801	Convertitore M-BUS / ModBus da 48 contabilizzatori - 24Vcc	2.160,00 €
1PE1CDMB06002	Concentratore dati M-Bus SLAVE fino a 60 contabilizzatori NO WEB - 12+24Vcc	410,00 €
1PE1CDMB12002	Concentratore dati M-Bus SLAVE fino a 120 contabilizzatori NO WEB - 12+24Vcc	510,00 €
1PE1CDMB25002	Concentratore dati M-Bus SLAVE fino a 250 contabilizzatori NO WEB - 12+24Vcc	655,00 €
1PE2BT12V	Caricabatterie con batteria tampone da 12Vcc 1,3Ah al Piombo - 12Vcc	277,00 €
N 1PE2BT12VBT	Batteria tampone di ricambio da 12Vcc 1,3Ah al piombo per 1PE2BT12V	29,00 €

HVAC
Sonde e accessori

CODICE	DESCRIZIONE	PREZZO Cad.
1PE2ST314	Sonda temperatura PT1000 a tubetto Ø 6 mm con cavo siliconico 100 cm per pozzetti o accumuli	**61,50 €**
1PE2SI314P	Sonda temperatura PT1000 ad immersione completa di pozzetto 8x90mm	**118,00 €**
1PE2SM314	Sonda temperatura PT1000 a contatto per tubazione con fascetta e pasta conduttiva	**61,50 €**
1PE2SI314S	Sonda temperatura PT1000 a tubetto Ø 6 mm con cavo siliconico 100 cm per alta temperatura, solare	**81,00 €**
1PE2SA314	Sonda temperatura ambiente PT1000	**75,50 €**
1PE2SA314PT	Sonda temperatura ambiente PT1000 con potenziometro TSet 5-30°C PT100	**113,00 €**
1PE2SE314	Sonda temperatura esterna PT1000	**61,50 €**
1PE2SFI314	Sonda alta temperatura fumi PT100	**172,00 €**
1PE2TP010	Trasduttore di pressione 0÷10 bar per liquidi uscita 0-10Vcc alim. 24Vcc/ca	**142,30 €**
1PE2UR100	Sonda da canale aria umidità 0÷100% UR per liquidi uscita 0-10Vcc alim. 24Vcc/ca	**287,00 €**
1PE2URT100	Sonda da canale aria PT1000 temperatura e umidità 0÷100% UR con uscita 0-10Vcc alim. 24Vcc/ca	**295,00 €**
1PE2URT100A	Sonda temperatura ambiente PT1000 e umidità 0÷100% UR con uscita 0-10Vcc alim. 24Vcc/ca	**283,50 €**
1PE2URT100AD	Sonda temperatura ambiente PT1000 e umidità 0÷100% UR con uscita 0-10Vcc alim. 24Vcc/ca con display	**299,50 €**
1PE2PDF500	Pressostato differenziale aria 0,5-5 mBar per filtri sporchi uscita CP 250Vca 1,5A senza tubetti	**127,50 €**
1PE2SDP500	Trasduttore pressione differenziale aria 0-500 Pa uscita 0-10Vcc alim. 24Vcc/ca senza tubetti	**461,00 €**
1PE2CO2A	Sonda temperatura ambiente PT1000 e qualità dell'aria (CO2 0÷2000 ppm) con uscita 0-10Vcc alim. 24Vcc/ca	**433,50 €**
1PE2SI314A	Sonda temperatura canale aria PT1000	**92,30 €**
1PE2PZ60	Pozzetto lunghezza 60 mm, Ø 8 mm acciaio inox	**58,50 €**
1PE2PZ100	Pozzetto lunghezza 100 mm, Ø 8 mm acciaio inox	**61,00 €**
1PE2RSC314B	Buffer concentratore per sonde radio con bus RS485 ModBus RTU alim. 12-24 Vcc	**750,00 €**
1PE2RSC314C	Sonda radio con batteria per temperatura e UR%, CO2 ambiente	**1.090,00 €**
1PE2RSC314E	Sonda radio con batteria per temperatura esterna	**413,00 €**
1PE2RSC314M	Sonda radio con batteria per temperatura ambiente	**345,00 €**
1PE2RSC314U	Sonda radio con batteria per temperatura e UR% ambiente	**377,00 €**
1PE2RSC314R	Ripetitore a batteria per sonde radio 1PE2RSC314x	**535,50 €**
1PE2RSC314TT	Trasmettitore radio a batteria per 2 ingressi PT1000 per sonda ambiente con potenziometro 1PE2SA314PT	**841,50 €**
1PE2URT100E	Sonde esterna IP65 temperatura PT1000 e umidità 0÷100% UR con uscita 0-10Vcc alim. 24Vcc/ca	**357,00 €**
1PE2KP01	Kit collegamento pressostati da canale aria con tubetti in PVC per 1PE2SDP500 e 1PE2PDF500	**16,30 €**
1PE2TAG01	Termostato antigelo meccanico per sistemi di ventilazione con capillare in rame di 3m uscita CP 250Vca 15(8)A	**143,50 €**
1PE2SMA01	Sistema di monitoraggio antiallagamento con sonda a pavimento o parete uscita CP 250Vca 1A alim. 24Vcc/ca	**220,00 €**
1PE2BI06	Trasmettitore di livello a battente idrostatico per liquidi 0,5÷6Bar cavo 10m uscita 0-10Vcc alim. 24Vcc	**494,70 €**
1PE2SLU05	Sonda misurazione livello ultrasonica 0,4-30m IP68 4..20mA ModBus RTU RS485	**1.450,00 €**
1PE2TMH01	Regolatore ambiente con display, temperatura, umidità comumicazione ModBus RTU RS485 alim. 230Vca	**372,00 €**

HVAC
Rilevatori di movimento

CODICE	DESCRIZIONE	PREZZO Cad.
1PE2SP055B	Rilevatore di movimento a raggi infrarossi da parete IP55	**52,60 €**
1PE2SP015	Rilevatore di movimento e sensore di presenza a raggi infrarossi da soffitto IP20	**83,60 €**
1PE2SP020	Rilevatore di movimento e sensore di presenza a raggi infrarossi ad incasso IP20	**75,60 €**

HVAC
Quadri elettrici

CODICE	DESCRIZIONE	PREZZO Cad.
1PE2QP151	Supplemento per esecuzione in quadro elettrico certificato con relè di interfaccia per 15 punti cablati	785,00 €
1PE2QP202	Supplemento per esecuzione in quadro elettrico certificato con relè di interfaccia per 20 punti cablati	964,00 €
1PE2QP252	Supplemento per esecuzione in quadro elettrico certificato con relè di interfaccia per 25 punti cablati	1.090,00 €
1PE2QP303	Supplemento per esecuzione in quadro elettrico certificato con relè di interfaccia per 30 punti cablati	1.210,00 €
1PE2QP353	Supplemento per esecuzione in quadro elettrico certificato con relè di interfaccia per 35 punti cablati	1.250,00 €
1PE2QP404	Supplemento per esecuzione in quadro elettrico certificato con relè di interfaccia per 40 punti cablati	1.330,00 €
1PE2QP454	Supplemento per esecuzione in quadro elettrico certificato con relè di interfaccia per 45 punti cablati	1.380,00 €
1PE2QP505	Supplemento per esecuzione in quadro elettrico certificato con relè di interfaccia per 50 punti cablati	1.420,00 €
1PE2QP555	Supplemento per esecuzione in quadro elettrico certificato con relè di interfaccia per 55 punti cablati	1.470,00 €
1PE2QP606	Supplemento per esecuzione in quadro elettrico certificato con relè di interfaccia per 60 punti cablati	1.555,50 €
1PE2QPR656	Supplemento per esecuzione in quadro elettrico certificato con relè di interfaccia per 65 punti cablati	1.910,00 €
1PE2QPR707	Supplemento per esecuzione in quadro elettrico certificato con relè di interfaccia per 70 punti cablati	2.010,00 €
1PE2QPR757	Supplemento per esecuzione in quadro elettrico certificato con relè di interfaccia per 75 punti cablati	2.100,00 €
1PE2QPR808	Supplemento per esecuzione in quadro elettrico certificato con relè di interfaccia per 80 punti cablati	2.190,00 €
1PE2QPR858	Supplemento per esecuzione in quadro elettrico certificato con relè di interfaccia per 85 punti cablati	2.290,00 €
1PE2QPR909	Supplemento per esecuzione in quadro elettrico certificato con relè di interfaccia per 90 punti cablati	2.355,00 €
1PE2QPR959	Supplemento per esecuzione in quadro elettrico certificato con relè di interfaccia per 95 punti cablati	2.440,00 €
1PE2QPR1001	Supplemento per esecuzione in quadro elettrico certificato con relè di interfaccia per 100 punti cablati	2.530,00 €
1PE2QPR1051	Supplemento per esecuzione in quadro elettrico certificato con relè di interfaccia per 105 punti cablati	2.620,00 €
1PE2QPR1101	Supplemento per esecuzione in quadro elettrico certificato con relè di interfaccia per 110 punti cablati	2.710,00 €
1PE2QPR1151	Supplemento per esecuzione in quadro elettrico certificato con relè di interfaccia per 115 punti cablati	2.805,00 €
1PE2QPR1202	Supplemento per esecuzione in quadro elettrico certificato con relè di interfaccia per 120 punti cablati	2.895,00 €
1PE2QPR1252	Supplemento per esecuzione in quadro elettrico certificato con relè di interfaccia per 125 punti cablati	2.990,00 €
1PE2QPR1303	Supplemento per esecuzione in quadro elettrico certificato con relè di interfaccia per 130 punti cablati	3.075,00 €
1PE2QPR1353	Supplemento per esecuzione in quadro elettrico certificato con relè di interfaccia per 135 punti cablati	3.160,00 €
1PE2QPR1404	Supplemento per esecuzione in quadro elettrico certificato con relè di interfaccia per 140 punti cablati	3.250,00 €
1PE2QPR1454	Supplemento per esecuzione in quadro elettrico certificato con relè di interfaccia per 145 punti cablati	3.330,00 €
1PE2QPR1505	Supplemento per esecuzione in quadro elettrico certificato con relè di interfaccia per 150 punti cablati	3.420,00 €
1PE2QPR1555	Supplemento per esecuzione in quadro elettrico certificato con relè di interfaccia per 155 punti cablati	3.500,00 €
1PE2QPR1606	Supplemento per esecuzione in quadro elettrico certificato con relè di interfaccia per 160 punti cablati	3.580,00 €
1PE2QPR1656	Supplemento per esecuzione in quadro elettrico certificato con relè di interfaccia per 165 punti cablati	3.660,00 €
1PE2QPR1707	Supplemento per esecuzione in quadro elettrico certificato con relè di interfaccia per 170 punti cablati	3.740,00 €
1PE2QPR1757	Supplemento per esecuzione in quadro elettrico certificato con relè di interfaccia per 175 punti cablati	3.810,00 €
1PE2QPR1808	Supplemento per esecuzione in quadro elettrico certificato con relè di interfaccia per 180 punti cablati	3.890,00 €
1PE2QPR1858	Supplemento per esecuzione in quadro elettrico certificato con relè di interfaccia per 185 punti cablati	3.970,00 €
1PE2QPR1909	Supplemento per esecuzione in quadro elettrico certificato con relè di interfaccia per 190 punti cablati	4.040,00 €
1PE2QPR1959	Supplemento per esecuzione in quadro elettrico certificato con relè di interfaccia per 195 punti cablati	4.110,00 €
1PE2QPR2002	Supplemento per esecuzione in quadro elettrico certificato con relè di interfaccia per 200 punti cablati	4.180,00 €

SOFTWARE DI MONITORAGGIO E SUPERVISIONE

CODICE	DESCRIZIONE	PREZZO Cad.
SOFTWARE PER SISTEMI C.DOM E PER SISTEMI CR050		
N **1PE2SWMG01**	Software MONIGEST di Monitoraggio e Gestione (canone annuo)	**505,00 €**
SOFTWARE PER SISTEMI C.DOM		
1PE2SWCDM01	Software C.DOM Manager (canone annuo)	**505,00 €**
SOFTWARE PER RIPARTITORI		
1SE101201	Software EQUO Professional	**600,00 €**
1SE101202	Software EQUO Enterprise	**700,00 €**
1SE101203	Software EQUO Full	**850,00 €**
SOFTWARE PER SISTEMI PDA ENERGY		
1PESWG03	Software PLUS di gestione impianto conforme alla UNI 11388	**450,00 €**
1PESWG03USB	Software PLUS di gestione impianto conforme a UNI 11388 su chiavetta USB	**780,00 €**
1PESWC03USB	Software di contabilizzazione delle spese di riscaldamento in accordo alla UNI 10200 su chiavetta USB	**500,00 €**
SOFTWARE DI SUPERVISIONE SISTEMI BMS		
1PE2T90WIN01	Programma di interfaccia operatore per la gestione remota di tutte le funzioni di centrale termica	**560,00 €**
1PE2UPGG01	Software di visualizzazione, gestione e backup dei gradi giorno	**300,00 €**
1PE2COMAN	Software per le operazioni pianificate, la gestione specifica e l'ottimizzazione degli allarmi e dei turni di reperibilità	**600,00 €**

VENTILAZIONE MECCANICA CONTROLLATA

CODICE	DESCRIZIONE	PREZZO Cad.
1PE2VMC001WIFI	VMC Ventilazione Meccanica WiFI con recuparatore di calore	**575,00 €**
1PATE148400	Tubo estensione diam.148, L.400 mm	**55,70 €**
1PAFHEPA001	Filtro HEPA	**52,90 €**
1PAFCA001	Filtro carboni attivi	**48,30 €**
1PAFG3001	Filtro G3	**6,90 €**
1PAFG4001	Filtro G4	**21,00 €**
1PRSCC001	Scambiatore di calore ceramico	**225,50 €**
1PRRC001	Radiocomando infrarossi	**11,60 €**

SICUREZZA GAS

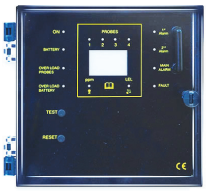

CODICE	DESCRIZIONE	PREZZO Cad.
1PE3100M	Centralina a 1 zona per installazione a parete	**660,00 €**
1PE3300M	Centralina a 3 zone per installazione a parete	**730,00 €**
1PE32002	Centralina a 2 zone sicurezza gas per montaggio su guida DIN	**590,00 €**
1PE32004	Centralina a 4 zone sicurezza gas e antincendio per montaggio su guida DIN	**780,00 €**
1PE34200GPL	Sensore catalitico GPL IP55	**330,00 €**
1PE34200GPL/A	Sensore catalitico GPL IP66 contenitore alluminio	**340,00 €**
1PE34200MET	Sensore catalitico Metano IP55	**330,00 €**
1PE34200MET/A	Sensore catalitico Metano IP55 contenitore alluminio	**340,00 €**
1PE3HE55ES	Sensore di ricambio per sonde IP55	**170,00 €**
1PE3HE66ES	Sensore di ricambio per sonde IP66	**185,00 €**
1PE34400CO	Sensore a cella elettrochimica IP55 per gas tossici	**425,00 €**
1PE34400CO/A	Sensore a cella elettrochimica IP66 contenitore alluminio per gas tossici	**430,00 €**
1PE36020	Rilevatore di temperatura	**130,00 €**
1PE36030	Rilevatore di fumo e temperatura combinato	**155,00 €**
1PE3BRA01	Base di fissaggio rilevatore antincendio	**100,00 €**
1PE3895MET	Sonda antideflagrante ATEX gas metano	**700,00 €**

SICUREZZA GAS

CODICE	DESCRIZIONE	PREZZO Cad.
1PE3895GPL	Sonda antideflagrante ATEX gas GPL	**700,00 €**
1PE3HEATES	Sensore di ricambio ATEX	**340,00 €**
1PE3EV005	Elettrovalvola NC riarmo automatico DN15 filettata Classe A 230V c.a.	**165,00 €**
1PE3EV006	Elettrovalvola NC riarmo automatico DN20 filettata Classe A 230V c.a.	**165,00 €**
1PE3EV007	Elettrovalvola NC riarmo automatico DN25 filettata Classe A 230V c.a.	**230,00 €**
1PE3EV017	Elettrovalvola NC riarmo automatico DN32 filettata Classe A 230V c.a.	**419,00 €**
1PE3EV008	Elettrovalvola NC riarmo automatico DN40 filettata Classe A 230V c.a.	**445,00 €**
1PE3EV009	Elettrovalvola NC riarmo automatico DN50 filettata Classe A 230V c.a.	**515,00 €**
1PE3EV010	Elettrovalvola NC riarmo automatico DN65 flangiata Classe A 230V c.a.	**1.255,00 €**
1PE3EV011	Elettrovalvola NC riarmo automatico DN80 flangiata Classe A 230V c.a.	**1.485,00 €**
1PE3EV012	Elettrovalvola NC riarmo automatico DN100 flangiata Classe A 230V c.a.	**2.740,00 €**

VALVOLE E SERVOMOTORI

CODICE	DESCRIZIONE	PREZZO Cad.
16SETT001	Testa termostatica sensore a liquido	**11,10 €**
16SETT002	Testa termostatica sensore a liquido a distanza	**46,00 €**
11SEAEDS	Attuatore elettrotermico per valvola termostatizzabile 230V NC	**62,00 €**
1PA30015	Valvola di zona termostatizzabili a 2 vie a pistone DN15 - ½" attacco M/M completa di raccordi	**92,50 €**
1PA30020	Valvola di zona termostatizzabili a 2 vie a pistone DN20 - ¾" attacco M/M completa di raccordi	**102,00 €**
1PA30025	Valvola di zona termostatizzabili a 2 vie a pistone DN25 - 1" attacco M/M completa di raccordi	**110,00 €**
1PA30115	Valvola di zona termostatizzabili a 3 vie a pistone DN15 - ½" attacco M/M/M completa di raccordi	**120,00 €**
1PA30120	Valvola di zona termostatizzabili a 3 vie a pistone DN20 - ¾" attacco M/M/M completa di raccordi	**125,00 €**
1PA30125	Valvola di zona termostatizzabili a 3 vie a pistone DN25 - 1" attacco M/M/M completa di raccordi	**135,00 €**
1PE122215	Valvola a sfera 2 vie motorizzabile attacco ½" M/M completa di raccordi	**49,50 €**
1PE122220	Valvola a sfera 2 vie motorizzabile attacco ¾" M/M completa di raccordi	**52,80 €**
1PE122225	Valvola a sfera 2 vie motorizzabile attacco 1" M/M completa di raccordi	**68,00 €**
1PE122232	Valvola a sfera 2 vie motorizzabile attacco 1"1/4 M/M completa di raccordi	**106,00 €**
1PE124220	Valvola a sfera 3 vie by-pass motorizzabile Attacco ¾" M/M completa di raccordi	**73,00 €**
1PE124225	Valvola a sfera 3 vie by-pass motorizzabile Attacco 1" M/M completa di raccordi	**120,00 €**
1PE121501	Servocomando uni/bidirezionale per valvola 2-3 vie 230V c.a. 2-3 punti con micro	**170,00 €**
1PAVR250601	Valvola rotativa filettata DN25 Kvs 6.3 - 3 vie	**147,00 €**
1PAVR251001	Valvola rotativa filettata DN25 Kvs 10 - 3 vie	**146,00 €**
1PAVR321601	Valvola rotativa filettata DN32 Kvs 16 - 3 vie	**190,00 €**
1PAVR402501	Valvola rotativa filettata DN40 Kvs 25 - 3 vie	**223,00 €**
1PAVR506001	Valvola rotativa flangiata DN 50 KVS 60 - 3 vie	**452,00 €**
1PAVR659001	Valvola rotativa flangiata DN 65 KVS 90 - 3 vie	**497,00 €**
1PAVR8015001	Valvola rotativa flangiata DN 80 KVS 150 - 3 vie	**608,00 €**
1PAVR10022501	Valvola rotativa flangiata DN 100 KVS 225 - 3 vie	**680,00 €**
1PAVR12528001	Valvola rotativa flangiata DN 125 KVS 280 - 3 vie	**1.020,00 €**
1PAVR15040001	Valvola rotativa flangiata DN 150 KVS 400 - 3 vie	**1.292,00 €**
1PASVR602401	Servomotore per valvole rotative 15Nm 60s 24V 3 punti	**282,00 €**
1PASVR2402401	Servomotore per valvole rotative 15Nm 240s 24V 3 punti	**282,00 €**
1PASVR6023001	Servomotore per valvole rotative 15Nm 60s 230V 3 punti	**282,00 €**
1PASVR24023001	Servomotore per valvole rotative 15Nm 240s 230V 3 punti	**282,00 €**
1PASVR602402	Servomotore per valvole rotative 14Nm 60s 24V a.c./c.c. 0-10V	**520,00 €**
1PAVRB1506	Valvola ad otturatore 3 vie filettata, corpo in bronzo DN15 - KVS 0,63 - PN16	**288,40 €**
1PAVRB1510	Valvola ad otturatore 3 vie filettata, corpo in bronzo DN15 - KVS 1,0 - PN16	**288,40 €**
1PAVRB1516	Valvola ad otturatore 3 vie filettata, corpo in bronzo DN15 - KVS 1,6 - PN16	**288,40 €**
1PAVRB1525	Valvola ad otturatore 3 vie filettata, corpo in bronzo DN15 - KVS 2,5 - PN16	**288,40 €**
1PAVRB1540	Valvola ad otturatore 3 vie filettata, corpo in bronzo DN15- KVS 4,0 - PN16	**294,00 €**
1PAVRB2063	Valvola ad otturatore 3 vie filettata, corpo in bronzo DN20- KVS 6.3 - PN16	**407,00 €**
1PAVRB2510	Valvola ad otturatore 3 vie filettata, corpo in bronzo DN25- KVS 10 - PN16	**515,00 €**
1PAVRB3216	Valvola ad otturatore 3 vie filettata, corpo in bronzo DN32- KVS 16 - PN16	**644,00 €**
1PAVRB4025	Valvola ad otturatore 3 vie filettata, corpo in bronzo DN40- KVS 25 - PN16	**752,00 €**
1PAVRB5040	Valvola ad otturatore 3 vie filettata, corpo in bronzo DN50- KVS 40 - PN16	**906,40 €**
1PAVRG1506	Valvola ad otturatore 3 vie filettata, corpo in ghisa DN15 - KVS 6,3 - PN16	**257,50 €**

VALVOLE E SERVOMOTORI

CODICE	DESCRIZIONE	PREZZO Cad.
1PAVRG1510	Valvola ad otturatore 3 vie filettata, corpo in ghisa DN15 - KVS 1,0 - PN16	**257,50 €**
1PAVRG1516	Valvola ad otturatore 3 vie filettata, corpo in ghisa DN15 - KVS 1,6 - PN16	**257,50 €**
1PAVRG1525	Valvola ad otturatore 3 vie filettata, corpo in ghisa DN15 - KVS 2,5 - PN16	**257,50 €**
1PAVRG1540	Valvola ad otturatore 3 vie filettata, corpo in ghisa DN15- KVS 4,0 - PN16	**257,50 €**
1PAVRG2063	Valvola ad otturatore 3 vie filettata, corpo in ghisa DN20- KVS 0,63 - PN16	**366,00 €**
1PAVRG2510	Valvola ad otturatore 3 vie filettata, corpo in ghisa DN25- KVS 10 - PN16	**453,20 €**
1PAVRG3216	Valvola ad otturatore 3 vie filettata, corpo in ghisa DN32- KVS 16 - PN16	**576,80 €**
1PAVRG4025	Valvola ad otturatore 3 vie filettata, corpo in ghisa DN40- KVS 25 - PN16	**685,00 €**
1PAVRG5040	Valvola ad otturatore 3 vie filettata, corpo in ghisa DN50- KVS 40 - PN16	**813,70 €**
1PAVRF2510	Valvola ad otturatore 3 vie flangiata, corpo in ghisa DN25 - KVS 10 - PN16	**710,70 €**
1PAVRF3216	Valvola ad otturatore 3 vie flangiata, corpo in ghisa DN32 - KVS 16 - PN16	**854,90 €**
1PAVRF4025	Valvola ad otturatore 3 vie flangiata, corpo in ghisa DN40 - KVS 25 - PN16	**984,00 €**
1PAVRF5040	Valvola ad otturatore 3 vie flangiata, corpo in ghisa DN50 - KVS 40 - PN16	**1.174,20 €**
1PAVRF6563	Valvola ad otturatore 3 vie flangiata, corpo in ghisa DN65 - KVS 63 - PN16	**1.472,90 €**
1PAVRF80100	Valvola ad otturatore 3 vie flangiata, corpo in ghisa DN80 - KVS 100 - PN16	**1.854,00 €**
1PAVRF100145	Valvola ad otturatore 3 vie flangiata, corpo in ghisa DN100 - Kvs 145 - PN160	**2.472,00 €**
1PAVRF125220	Valvola ad otturatore 3 vie flangiata, corpo in ghisa DN125 - KVS 220 - PN16	**4.017,00 €**
1PAVRF150320	Valvola ad otturatore 3 vie flangiata, corpo in ghisa DN150 - KVS 320 - PN16	**4.944,00 €**
1PAASM23080	Servomotore per valvole a tre vie 1PAVRB*/VRG* e 1PAVRF* (DN15-80) per controllo a tre punti 230V 50/60Hz	**500,00 €**
1PAASM2480	Servomotore per valvole a tre vie 1PAVRB*/VRG* e 1PAVRF* (DN15-80) per controllo modulante 0-10V 24V a.c./c.c.	**603,00 €**
1PAASM230150	Servomotore per valvole a tre vie 1PAVRF* (DN100-150) per controllo a tre punti 230V 50/60 Hz	**1.905,50 €**
1PAASM24150	Servomotore per valvole a tre vie 1PAVRF* (DN100-150) per controllo modulante 0-10V 24V a.c./c.c.	**2.120,00 €**
1PABOC15	Bocchettoni per 1PAVRG/VRB DN15	**48,50 €**
1PABOC20	Bocchettoni per 1PAVRG/VRB DN20	**50,50 €**
1PABOC25	Bocchettoni per 1PAVRG/VRB DN25	**52,50 €**
1PABOC32	Bocchettoni per 1PAVRG/VRB DN32	**70,00 €**
1PABOC40	Bocchettoni per 1PAVRG/VRB DN40	**98,00 €**
1PABOC50	Bocchettoni per 1PAVRG/VRB DN50	**113,30 €**
1PE2SS080241	Servocomando per serrande fino a 2 mq, 2 o 3 punti, 8Nm, alimentazione 24V	**255,00 €**
1PE2SS082301	Servocomando per serrande fino a 2 mq, 2 o 3 punti, 8Nm, alimentazione 230V	**265,00 €**
1PE2SS160241	Servocomando per serrande fino a 4 mq, 2 o 3 punti, 16Nm, alimentazione 24V	**305,00 €**
1PE2SS162301	Servocomando per serrande fino a 4 mq, 2 o 3 punti, 16Nm, alimentazione 230V	**355,00 €**
1PE2SS080242	Servocomando per serrande fino a 2 mq, 0-10V, 8Nm, alimentazione 24V	**365,00 €**
1PE2SS160242	Servocomando per serrande fino a 4 mq, 0-10V, 16Nm, alimentazione 24V	**365,00 €**
1PE2SS240242	Servocomando per serrande fino a 6 mq, 0-10V, 24Nm, alimentazione 24V	**485,00 €**
1PE2SS050241	Servocomando per serrande fino a 1 mq ritorno a molla, 2 punti, 5Nm, alimentazione 24V	**345,00 €**
1PE2SS052301	Servocomando per serrande fino a 1 mq ritorno a molla, 2 punti, 5Nm, alimentazione 230V	**385,00 €**
1PE2SS100241	Servocomando per serrande fino a 2 mq ritorno a molla, 2 punti, 10Nm, alimentazione 24V	**420,00 €**
1PE2SS102301	Servocomando per serrande fino a 2 mq ritorno a molla, 2 punti, 10Nm, alimentazione 230V	**550,00 €**
1PE2SS200241	Servocomando per serrande fino a 4 mq ritorno a molla, 2 punti, 20Nm, alimentazione 24V	**705,00 €**
1PE2SS202301	Servocomando per serrande fino a 4 mq ritorno a molla, 2 punti, 20Nm, alimentazione 230V	**765,00 €**

SERVIZI E ABBONAMENTI

CODICE	DESCRIZIONE	PREZZO
INSTALLAZIONE SISTEMA DI CONTABILIZZAZIONE INDIRETTA CON RIPARTITORI		
V101001	Rilievo radiatore, identificazione parametri, parametrizzazione e posa ripartitore con software Equo, attivazione protezioni e lettura di verifica	**20,00 € / radiatore**
V101012	Rilievo radiatore, identificazione parametri con software Equo (ripartitore virtual generic), mappatura tubi montanti negli appartamenti	**7,00 € / radiatore**
V101002	Rilievo radiatore, identificazione parametri, parametrizzazione e posa ripartitore con software Equo, attivazione protezioni e lettura di verifica, installazione concentratori Nodo-1000R e/o Nodo-1000RG	**40,00 € / radiatore**
V101009	Creazione file di progetto con uso del software Equo sulla base dei rilievi del cliente	**6,10 € / radiatore**
V101504	Stima unità immobiliare non installata	**35,00 € / U.I.**
V101019	Parametrizzazione e posa Contaimpulsi e contatori M-Bus wireless con software Equo, attivazione protezioni e lettura di verifica	**20,00 € / cad.**
V101003	Installazione del concentratore Nodo-1000R	**165,00 € / Centralina**
V101004	Installazione, configurazione e collegamento del Nodo-1000RG alla rete elettrica predisposta dal gestore	**165,00 € / Centralina**
V101029	Collaudo impianto	**su quotazione**
INSTALLAZIONE VALVOLE TERMOSTATICHE E OPERE IDRAULICHE		
V101007	Installazione testa termostatica	**14,50 € / radiatore**
V101021	Riempimento impianto	**250,00 €**
V101022	Svuotamento impianto	**250,00 €**
V101024	Installazione contatermie (caldo o caldo/freddo)	**365,00 € / cad.**
V101025	Installazione contatore acqua calda/fredda	**81,00 € / cad.**
V101026	Servizi extra non specificabili	**su quotazione**
V101405	Materiali extra non specificabili	**su quotazione**
ABBONAMENTI E LETTURA DATI		
V101401-G	Lettura certificata e ripartizione dei costi individuali con prelievo dati da remoto	**7,00 € / ripartitore**
V101401-W	Lettura certificata e ripartizione dei costi individuali con prelievo dati sul posto	**8,00 € / ripartitore**
V101402-G	Lettura certificata con prelievo dati da remoto	**6,00 € / ripartitore**
V101402-W	Lettura certificata con prelievo dati sul posto	**7,00 € / ripartitore**
V101404-G	Letture intermedie pianificate con prelievo dati da remoto	**4,00 € / ripartitore**
V101404-W	Letture intermedie pianificate con prelievo dati sul posto	**4,50 € / ripartitore**
V101502-G	Letture intermedie non pianificate con prelievo dati da remoto	**6,00 € / ripartitore**
V101502-W	Letture intermedie non pianificate con prelievo dati sul posto	**7,00 € / ripartitore**
V101512	Aggiornamento anagrafica, ri-mappatura dell'impianto ri-parametrizzazione dell'impianto dati statistici utenti	**6,10 € / ripartitore**
V101501	Rielaborazione dei costi di ripartizione per erronea trasmissione dei valori di calcolo da parte del cliente	**4,10 € / ripartitore**
V101513	Aggiornamento del software per adeguamento alle nuove normative per la ripartizione dei consumi e/o aggiornamenti sul sistema	**305,00 €**
V101301	bbonamento annuale servizio di assistenza da remoto all'uso del software EQUO, fornitura aggiornamenti EQUO, creazione e gestione Utente Tecnico NODO EVO (abbonamento obbligatorio scade il 31/12 di ogni anno)	**505,00 € / anno**
V101302	Utente tecnico sottoposto	**110,00 € / anno**
1SE101210	Abbonamento annuale Portale web Grafico (scade il 31/12 di ogni anno)	**3,00 € / ripartitore**

SERVIZI E ABBONAMENTI

CODICE	DESCRIZIONE	PREZZO
INTERVENTI POST VENDITA SU SISTEMI RIPARTITORI		
V101505	Diritto fisso di intervento nell'unità immobiliare	**100,00 €**
V101016	Uscita di un tecnico per intervento extra contratto	**100,00 € / ora**
V101506	Intervento in unità immobiliare per sostituzione di un ripartitore difettoso a fuori garanzia con parametrizzazione dello stesso (ripartitore NON compreso)	**20,00 € / ripartitore**
V101507	Intervento in unità immobiliare per rimozione di un ripartitore	**20,00 € / ripartitore**
V101508	Intervento in unità immobiliare per ricollocamento del ripartitore rimosso con parametrizzazione dello stesso	**20,00 € / ripartitore**
V101509	Intervento in garanzia sul condominio per sostituzione del concentratore con/senza GSM	**gratuito**
V101510	Intervento fuori garanzia sul condominio per sostituzione del concentratore Nodo-1000R	**680,00 € / centralina**
V101511	Intervento fuori garanzia sul condominio per sostituzione del concentratore Nodo-1000RG	**1.136,00 € / centralina**
PRESTAZIONI ACCESSORIE SU SISTEMI HVAC		
1PE2SCH01	Realizzazione schema elettrrico di cablaggio per certificazione quadro min. fatturabile 20 punti	**11,00 € / per punto controllato**
1PE2ING01	Ingegnerizzazione applicativo e sinottico per punto controllato (minimo fatturabile 12 punti)	**22 ,50 € / per punto controllato**
1PE2ING03	Ingegnerizzazione per integrazione n°1 unità ModBus (max 10 variabili)	**450,00 €**
1PE2MIS01	Opzione assistenza da remoto alla messa in nservizio (minimo fatturabile 4 ore) su prenotazione	**120,00 €**
1PE2MIS02SP	Collaudo impianto con messa in servizio sul posto (minimo fatturabile 4 ore) su prenotazione	**da quotare**
ABBONAMENTI PER SISTEMI C.DOM E TELEGESTIONE		
1PE2WEB01	Canone annuo accesso portale -Computherm servizi - 12 Token [1]	**96,00 €**
1PE2WEB03	Abbonamento decennale al Cloud per la gestione dei sistemi multimediali	**40,00€**

CODICE	DESCRIZIONE	PREZZO NETTO
1PE2WEBTOKEN01	Token per l'utilizzo del servizio Cloud da 48 a 100 [1]	**3,70 € / Cad.**
1PE2WEBTOKEN02	Token per l'utilizzo del servizio Cloud da 101 a 200 token [1]	**3,50 € / Cad.**
1PE2WEBTOKEN04	Token per l'utilizzo del servizio Cloud da 201 a 400 token [1]	**3,30 € / Cad.**
1PE2WEBTOKEN06	Token per l'utilizzo del servizio Cloud da 401 a 600 token [1]	**2,90 € / Cad.**
1PE2WEBTOKEN10	Token per l'utilizzo del servizio Cloud da 601 a 1.000 token [1]	**2,70 € / Cad.**
1PE2WEBTOKEN20	Token per l'utilizzo del servizio Cloud oltre 1.001 [1]	**da quotare**
1PE2CM00	Assistenza telefonica su prenotazione [1]	**50,00 € / ora**
1PE2CM01	Assistenza telefonica fino a 10 impianti - canone annuale [1] [2]	**500,00 €**
1PE2CM02	Assistenza telefonica da 11 a 50 impianti - canone annuale [1] [2]	**1.500,00 €**
1PE2CM03	Assistenza telefonica da 51 a 100 impianti - canone annuale [1] [2]	**3.000,00 €**
1PE2CM04	Assistenza telefonica da 101 a 249 impianti - canone annuale [1] [2]	**5.200,00 €**
1PE2CM05	Assistenza telefonica oltre 250 impianti - canone annuale [1] [2]	**7.000,00 €**

[1] Servizi e abbonamenti fatturati direttamente dalla nostra consociata Computherm srl
[2] Compreso nel contratto di assistenza: assistenza telefonica + modifiche delle logiche degli impianti esistenti
Esclusioni: ING01 su nuova fornitura, ING03 ModBus su nuova fornitura e su impianti esistenti, MIS01, MIS02SP
Validità: annuale con tacito rinnovo a gennaio di ogni anno (salvo disdetta anticipata da esercitarsi entro 30 gg dalla scadenza del contratto).

Gli ordini vengono assunti ed evasi dalla Perry Eletric s.r.l. in ottemperanza alle condizioni generali di vendita di seguito riportate che l'ordinante dichiara di conoscere e di accettare espressamente con l'evasione dell'ordine.

1 Validità ed ambito di applicazione

1.1 Le presenti Condizioni Generali di vendita si applicano a tutte le forniture di beni e/o di servizi del Fornitore.

1.2 Le disposizioni che differiscono dalle presenti Condizioni Generali di vendita o da quelle stabilite dalla legge, sono vincolanti per il Fornitore soltanto se accettate per iscritto.

1.3 La fornitura di beni e di servizi o l'accettazione di pagamenti senza alcuna riserva non comporta accettazione da parte del Fornitore di condizioni diverse da quelle riportate nel presente documento.

2 Definizioni

2.1 Il "Fornitore" è il soggetto che fornisce i beni e/o servizi a cui sono applicate le presenti Condizioni Generali.

2.2 Il "Cliente" è il soggetto a cui il Fornitore ha intenzione di fornire o fornisce beni e/o servizi.

2.3 Le "Parti" sono il Fornitore e il Cliente.

2.4 Il "Contratto" è un insieme di documenti scritti e scambiati tra le Parti composto da richiesta d'offerta, offerta, ordine, conferma d'ordine, con cui sono disciplinate le condizioni specifiche di fornitura ovvero del servizio e a cui sono applicate le presenti Condizioni Generali.

3 Conclusione del contratto, accettazione con riserva

3.1 Le offerte del Fornitore si intendono non vincolanti. Un contratto si intende concluso, con i vincoli riportati nel comma 3.2, soltanto quando l'offerta del Fornitore sia accettata dal Cliente o l'ordine del Cliente, sia controfirmato dal Fornitore ovvero a tale ordine sia stato dato esecuzione.

3.2 In casi particolari e con esplicita evidenza nel Contratto, il Fornitore accetta gli ordini effettuati dal Cliente con riserva, sia per quanto riguarda i quantitativi, sia per quanto riguarda i termini di consegna. In questo caso, il Fornitore non sarà responsabile verso il Cliente delle forniture rimaste inevase così come nei casi di riduzione dell'entità delle ordinazioni, o di ritardo o di differimento nella loro evasione, e ciò per qualsiasi causa o motivo.

4 Utilizzo delle informazioni sui beni e servizi

Tutti i disegni, i modelli, i dati, i piani, gli studi, i calcoli, le informazioni tecniche e commerciali utilizzati prima o dopo la conclusione del Contratto, sono e rimangono di proprietà del Fornitore. Essi non possono essere utilizzati, copiati, riprodotti, trasferiti in altro modo se non per la finalizzazione degli scopi del Contratto o solo dopo autorizzazione scritta da parte di soggetti con adeguata autorità del Fornitore.

5 Specifiche ed informazioni

Tutte le specifiche e le informazioni riguardanti caratteristiche, proprietà e capacità dei beni e servizi dichiarati nei cataloghi, foto, sito internet, brochure, listini, o simili, sono da intendersi solo come guide. Il Fornitore si riserva il diritto di cambiare le predette specifiche e le informazioni in ogni momento senza preavviso.

6 Rischi, obblighi di consegna

6.1 La responsabilità del Fornitore sulla consegna dei beni cessa e tutti i rischi di perdita e danneggiamento passano al Cliente alla data di consegna.

6.2 Le spedizioni dei beni effettuate in Porto Assegnato, o eventuali ritiri effettuati dal Cliente stesso, esonerano il Fornitore da qualsiasi responsabilità inerente il trasporto stesso.

6.3 Se i beni non sono ritirati dal Cliente, essi saranno consegnati nel luogo designato dal Cliente secondo le modalità definite dal Fornitore.

6.4 Qualora il valore della consegna superi Euro 500,00 ovvero, su esplicita richiesta del Cliente, il Fornitore è autorizzato a stipulare in nome e per conto ed a spese da porre a carico del Cliente, idonea assicurazione per il trasporto di importo adeguato e, comunque, non inferiore al valore della merce oggetto della consegna.

7 Data di consegna o erogazione del servizio

La data di consegna o di erogazione del servizio (installazione, messa in servizio, ecc) è calcolata come la data più avanzata tra:

a) la data di consegna o erogazione prevista nel Contratto;
b) la data in cui il Contratto è concluso;
c) la data di effettivo pagamento se prevista coincidente con la data di consegna dei beni e servizi;
d) la data prevista nel Contratto ritardata dei giorni di indisponibilità nell'accesso ai luoghi per l'erogazione del servizio.

8 Ritardo nei tempi di consegna

8.1 Per i contratti accettati senza riserva, nel caso di ritardo da parte del Fornitore sui tempi di fornitura dei beni e/o dei servizi secondo le scadenze definite nella clausola "Data di consegna o erogazione di servizio" o nell'adempimento di un obbligo contrattuale il Cliente fisserà un ulteriore termine di durata ragionevole, non inferiore a 2 (due) settimane e non superiore a 8 (otto) settimane.

8.2 Ove la consegna della merce o l'effettuazione del servizio non avvenga entro il predetto ulteriore termine e il ritardo fosse imputabile al Fornitore, il Cliente ha la facoltà di recedere dal Contratto. In tal caso, il Cliente dovrà darne comunicazione scritta al Fornitore entro 3 (tre) giorni dall'ultima scadenza pattuita

9 Forza maggiore

9.1 Le obbligazioni del Fornitore relative alla consegna della merce ed alla fornitura di un servizio si intendono sospese in caso di eventi di forza maggiore. A tale fine, sono da considerarsi cause di forza maggiore anche la carenza di energia o di materie prime, gli scioperi, i provvedimenti della pubblica amministrazione, gli impedimenti alla circolazione, la guerra, sommossa, rivolta civile, l'intervento del governo, il fuoco, le epidemie, le inondazioni,i terremoti, le interruzioni dei trasporti, gli embarghi all'esportazione e/o importazione, alle attività produttive, qualsiasi altro motivo analogo oppure qualora i sub-fornitori del Fornitore non siano a loro volta in grado, per cause di forza maggiore o per gli stessi eventi sopra indicati, di effettuare le forniture tempestivamente o regolarmente.

9.2 Per un ritorno alle condizioni normali è previsto un periodo di tempo ragionevole, non maggiore di quattro (4) settimane, dal momento in cui le cause di forza maggiore sono cessate.

10 Rifiuto all'atto della consegna

Se il Cliente rifiuta le consegne, il Fornitore potrà a suo insindacabile giudizio immagazzinare i beni a spese del Cliente e stipulare un'assicurazione per i rischi sui beni stessi. Il Fornitore addebiterà tali costi, maggiorati del 20%, al Cliente, che se ne prenderà carico. Decorsi in ogni caso giorni 7 (sette) dal rifiuto, salvo ogni azione per danni avuti, è facoltà del Fornitore vendere la merce ritenendosi risolto il presente contratto. Nulla sarà, in ogni caso, dovuto al Cliente.

11 Resi

Il Fornitore non accetta alcun reso per i beni regolarmente ordinati e consegnati al Cliente. Nei casi particolari per i quali il Fornitore dovesse autorizzare per iscritto il reso, il rientro dei beni avverrà a cura del Cliente. Il Fornitore accrediterà al Cliente una quota pari all'70% del relativo controvalore, nel caso il reso sia di ammontare inferiore ad Euro 1.000 (mille), pari al 80% del relativo controvalore, nel caso il reso sia di ammontare uguale o superiore ad Euro 1.000 (mille).
L'accredito di cui sopra sarà effettuato esclusivamente se i beni ritirati risulteranno conformi, perfettamente rivendibili e presenti a listino. Pertanto non verranno accettati i beni che giungano non conformi, con l'imballo rovinato o divenuti obsoleti.

12 Controllo dei beni consegnati

12.1 É responsabilità del Cliente controllare le quantità, la qualità e l'integrità dei beni consegnati immediatamente al ricevimento degli stessi. Ove l'imballo non dovesse risultare perfettamente integro o fosse riscontrata la mancanza di pezzi, il Cliente dovrà farne espressa indicazione sul Documento di trasporto (e quindi segnalare tale circostanza al Fornitore nonché al vettore). Ove il vettore non dovesse accettare l'annotazione sul Documento di trasporto, il Cliente che vorrà respingere la consegna, dovrà darne immediata comunicazione via fax o via PEC al Fornitore.

12.2 La mancata verifica dei beni all'atto della consegna non consentirà al Cliente di effettuare successive contestazioni in proposito. Qualsiasi reclamo relativo ai beni consegnati o ai servizi erogati dovrà essere effettuato nei modi e termini previsti dall'art.1495 C.C.

13 Reclami

13.1 Qualsiasi reclamo da parte del Cliente e, in particolare, il reclamo relativo alla qualità o quantità dei beni forniti, o all'adeguatezza dei servizi prestati deve pervenire al Fornitore per iscritto senza alcun indugio, al più tardi entro dieci (10) giorni dalla data di consegna della merce o dell'espletamento del servizio.

13.2 Ove il Cliente non abbia provveduto a sollevare contestazioni o a denunciare i vizi nei modi e nei tempi stabiliti al punto precedente, la fornitura dei beni o la prestazione dei servizi deve intendersi effettuata priva di qualsiasi vizio in deroga a quanto previsto dal codice civile.

14 Validità della garanzia. Decadenze e prescrizioni .

14.1 La garanzia ha validità sui difetti di conformità rispetto alle caratteristiche definite nella scheda prodotto. Per difetti di fabbricazione, di montaggio o dei materiali, l'onere della prova dei difetti o dei vizi spetta al Cliente.

14.2 La garanzia decade entro 2 mesi dalla scoperta del vizio. In ogni caso, il diritto alla garanzia si prescrive in 24 mesi dalla consegna.

14.3 La riparazione o modifica del bene non comporta il prolungamento della garanzia.

15 Esecuzione della garanzia.

15.1 Il bene difettoso sarà inviato dal Cliente presso la sede autorizzata del Fornitore, che si occuperà di riparare o sostituire il bene e rinviarlo al Cliente. I costi di smontaggio, montaggio e di trasporto sono a carico del Cliente.

16 Decadenza della garanzia

La garanzia sui beni e servizi del Fornitore decade se:

a) sono state effettuate riparazioni da terze parti non espressamente autorizzate dal Fornitore;
b) l'installazione, l'utilizzo, l'impiego dei beni e dei servizi sono diversi da quelli previsti nei manuali di istruzioni del Fornitore;
c) non sono state rispettate le raccomandazioni, le limitazioni d'utilizzo e non siano state adottate tutte le precauzioni per salvaguardare e proteggere i beni da guasti o danneggiamenti o difetti;
d) i guasti o danneggiamenti o difetti sono causati da imperizia, negligenza, manomissione;

e) i guasti o danneggiamenti o difetti non sono imputabili alla costruzione o assemblaggio del bene;
f) i guasti o danneggiamenti o difetti siano causati o consistano di usura, ossidazione, corrosione, o qualsiasi altra forma di deterioramento progressivo;
g) i guasti o danneggiamenti o difetti siano causati da qualsiasi agente esterno;
h) il Cliente che ha segnalato il difetto si rifiuta di inviare il bene presso la sede autorizzata del Fornitore per la sua riparazione o sostituzione

17 Diritti del Cliente in caso di vizi

17.1 Il Cliente non può far valere il diritto alla garanzia in caso di vizi del bene o del servizio che siano di entità tale da non comportare una significativa diminuzione del valore o dell'utilizzabilità del bene o del servizio.

17.2 Nel caso di reclami relativi alla qualità dei beni o servizi che siano stati regolarmente notificati e riconosciuti fondati, il Fornitore si riserva, a propria discrezione, di provvedere alla riparazione o alla sostituzione dei beni difettosi. Per poter effettuare la riparazione o la sostituzione dovrà essere riservato in ogni caso un congruo lasso di tempo.

17.3 La garanzia non si applica per le parti che si usurano.

18 Risarcimento danni – limiti di responsabilità

18.1 Il Fornitore è esonerato per gli eventuali danni arrecati in seguito all'inosservanza involontaria di regole di prudenza e diligenza nell'adempimento che non facciano venir meno l'essenza stessa del contratto. Il Fornitore in ogni caso sarà tenuto al risarcimento del solo danno prevedibile ed il suo ammontare non potrà superare l'importo di Euro 3.000,00.

18.2 Le predette disposizioni in materia di esonero e/o limitazione di responsabilità si applicano in tutti i casi regolati dalle presenti Condizioni Generali fatta eccezione per i danni alla persona, alla salute o ai beni di terzi per i quali sussiste la responsabilità del produttore oppure in tutti gli altri casi in cui l'esclusione o la limitazione di responsabilità non è consentita dalla legge.

18.3 Il Fornitore declina ogni responsabilità per l'insorgenza di difettosità e/o malfunzionamenti non direttamente collegati all'installazione dei dispositivi forniti.

18.4 Il Fornitore declina ogni responsabilità per l'insorgenza di dati non congruenti con le normative vigenti derivati da installazioni compiute da terzi non direttamente da esso incaricati e da eventuali dati di consumo pregressi forniti prima dell'incarico al Fornitore.

19 Prezzi

19.1 I prezzi contenuti nel Contratto sono espressi in Euro e sono da considerarsi al netto di IVA. L'imposta sul valore aggiunto è dovuta secondo l'importo stabilito dalla legge in vigore alla data di emissione della fattura.

19.2 I prezzi dei beni contenuti nel Contratto non comprendono le spese di imballaggio e spedizione.

19.3 Fatti salvi gli eventuali aggiornamenti automatici indicati nelle condizioni specifiche, i prezzi contenuti nel Contratto sono soggetti a cambiamenti a causa di possibili fluttuazioni dei prezzi dei materiali, dei costi di subfornitura, delle tasse ed imposte, dei tassi di cambio, degli stipendi e simili. Qualora il Fornitore richiedesse per iscritto una modifica dei prezzi, con lettera raccomandata con avviso di ricevimento e con un preavviso minimo di 60 giorni a causa delle suddette motivazioni, il Cliente sarà libero di accettare le nuove condizioni o recedere dal Contratto comunicandolo per iscritto al Fornitore.

20 Spese di trasporto

Per ordini con importo al netto di sconto superiore a € 600,00 addebito dell'1% in fattura a titolo di contributo trasporto.
Per ordini con importo al netto di sconto compreso fra € 299,00 e € 599,00 addebito del 2% in fattura a titolo di contributo trasporto.
Per ordini con importo al netto di sconto inferiore a € 299,00 addebito del 3% in fattura a titolo di contributo trasporto.
Tali condizioni saranno da intendersi inderogabili e non daranno diritto ad alcuna rivendicazione.

21 Minimo d'ordine

Minimo d'ordine € 250,00. Per ordini inferiori verrà applicato un costo aggiuntivo di € 20,00 a parziale compensazione delle spese amministrative.

22 Termini di pagamento

Il pagamento della merce avverrà da parte del Cliente secondo le modalità espresse nel Contratto. I termini previsti debbono intendersi perentori.

23 Ritardo dei pagamenti

23.1 Qualora il pagamento dei beni e/o servizi non avvenga entro i termini pattuiti nel Contratto, oltre alle spese saranno automaticamente applicati gli interessi di mora secondo quanto stabilito dal Decreto Legge 231/02. In caso di inadempienza o ritardo il Cliente dovrà altresì rimborsare al Fornitore, ai sensi del D.L. 231/02, il maggior danno dallo stesso subito a seguito di tale comportamento.

23.2 Le usuali condizioni di pagamento potranno essere variate dal Fornitore qualora si verificassero le condizioni di cui all'art. 1461 C.C.

23.3 In caso di mancato pagamento alla scadenza, il Fornitore si riserva non solo il diritto di sospendere la spedizione dei beni e/o l'esecuzione dei servizi ordinati ma anche l'esecuzione di eventuali altri ordini in portafoglio, il tutto fatti salvi i danni e gli interessi.

23.4 Nessun reclamo del Cliente può provocare la modifica o la sospensione del pagamento delle fatture emesse dal Fornitore, alle condizioni sopra precisate, né può autorizzarlo ad effettuare una qualsivoglia compensazione con somme eventualmente spettanti.

24 Riserva di proprietà

I beni consegnati rimangono di proprietà del Fornitore fino a totale pagamento di tutti i crediti derivanti dal Contratto. Ove i beni venissero sottoposti a trattamenti o lavorazioni da parte del Cliente, la riserva di proprietà si estende ai nuovi beni derivati da tali modifiche.

25 Sicurezza sul lavoro

Il Cliente si impegna ad assolvere, ai sensi di legge, agli obblighi in materia di tutela della salute e sicurezza nei luoghi di lavoro (D. lgs. 81/08) relativi all'esecuzione del Contratto, tenendo in considerazione che verranno impiegate più imprese esecutrici e/o lavoratori autonomi.

26 Privacy

Secondo l'art. 13 del GDPR 679/2016 si informa il Cliente che i suoi dati e quelli necessari all'esecuzione degli obblighi contrattuali saranno conservati nei data base informatici e cartacei del Fornitore. Titolare del trattamento è il Fornitore e i dati saranno utilizzati per eventuale invio di materiale amministrativo, contabile, commerciale e promozionale. Ai sensi dell'art. 15 del GDPR 679/2016 il Cliente ha diritto di conoscere, aggiornare, rettificare i suoi dati, nonché esercitare tutti i restanti diritti ivi previsti, mediante comunicazione scritta alla sede amministrativa del Fornitore. Con la sottoscrizione delle presenti Condizioni Generali di vendita, il Cliente autorizza espressamente il Fornitore ad inviare proposte commerciali a mezzo fax, posta, e-mail.

27 Variazioni delle condizioni di vendita

Le condizioni generali e specifiche potranno essere variate dal Fornitore qualora si verificassero le condizioni di cui all'art. 1461 C.C.

28 Forma scritta

28.1 Qualsiasi modifica, integrazione o scioglimento di un Contratto o delle Condizioni Generali di vendita, inclusa la presente clausola, hanno effetto solo se effettuati per iscritto.

28.2 Qualsiasi comunicazione da parte del Cliente successivamente alla conclusione del Contratto ha effetto soltanto se effettuata per iscritto.

29 Condizioni vendita Nodo Evo

Il prodotto Nodo Evo cod. 1SE100904 evaso dal Fabbricante completo di scheda Sim, oltre alle condizioni generali prevede le seguenti specifiche condizioni di vendita:

- I prodotti Nodo Evo possono essere utilizzati dal Cliente esclusivamente per la trasmissione sul cloud della Perry Electric dei dati prelevati da contabilizzatori indiretti (ripartitori) e/o contabilizzatori diretti a catalogo del Fornitore.
- Il Cliente si impegna a utilizzare i prodotti Nodo Evo e le SIM in dotazione nel rispetto delle misure di sicurezza e delle disposizioni relative alla Cyber Sicurezza pubblicate dal Fabbricante.
- Le SIM a corredo specifico di ogni Nodo Evo, salvo preventiva autorizzazione del Fornitore, non possono essere rimosse dal Cliente né possono essere utilizzate per finalità diverse dalla trasmissione dei dati sul server del Fornitore dei dispositivi connessi al Nodo Evo.
- Il Cliente non è autorizzato a modificare la configurazione di fabbrica del Nodo Evo.
- Modifiche della configurazione di fabbrica e/o sostituzione della SIM faranno decadere la Garanzia del prodotto e il Fabbricante non sarà tenuto responsabile della correttezza dei dati trasmessi sul cloud, dei dati di ripartizione e di eventuali danni derivati da infrazioni alla normativa della Cyber Sicurezza applicabile al prodotto Nodo Evo.
- Il Cliente è tenuto ad adottare adeguate misure di sicurezza per prevenire l'utilizzo non conforme alle specifiche del prodotto definite dal Fabbricante.
- In caso di furto, sottrazione, manomissione del prodotto Nodo Evo e/o della SIM a corredo, il Cliente dovrà darne immediata comunicazione all'indirizzo perry@registerpec.it del Fabbricante.
- Il Fabbricante qualora riscontri un utilizzo non conforme alle specifiche del prodotto Nodo Evo è autorizzato alla sospensione del servizio senza nulla a pretendere da parte del Cliente, ritenendosi manlevato e indenne da danni, costi, sanzioni, spese e pretese del Cliente e/o da terzi.

30 Foro competente

Per qualsiasi controversia nascente dalle presenti condizioni generali di vendita, o in ogni modo ad esse riguardante, sarà esclusivamente competente il Foro di Milano.

Perry Electric srl
VIA MILANESE, 11
22070 VENIANO (CO) ITALIA
TEL. +39 031.8944.1 - FAX +39 031.8365201
www.perry.it - PerryElectricSrl@perry.it

LSPDA2023/IT00 rev. 26/10/2026